



PETRIE'S LANDING

Experience nature in the city. | Vivre la nature en ville.



brigil



**Building
With
Purpose**

**Bâtitseur
Citoyen**

brigil

Mission

Create vibrant, sustainable, and inclusive living spaces while contributing to the development of the National Capital Region.

Values

- At Brigil, we respect our name as well as our customers, partners and competitors.
- Our employees continue to be our asset and we encourage their development.
- Our strength lies in our dedication to teamwork.
- We protect the environment for the well-being of future generations.
- Safety is everyone's responsibility.
- We are motivated by growth and encourage innovation.

Mission

Créer des espaces de vie vibrants, durables et inclusifs tout en contribuant à l'épanouissement de la région de la capitale nationale.

Valeurs

- Chez Brigil, nous respectons notre nom, nos clients, nos partenaires et nos concurrents.
- Nos employés sont notre atout et nous encourageons leur épanouissement.
- Notre force réside dans l'accomplissement d'un travail d'équipe.
- Nous protégeons l'environnement pour le bien-être des générations futures.
- La sécurité est la responsabilité de tous.
- Nous sommes motivés par la croissance et nous encourageons l'innovation.

The information contained in this brochure was considered accurate at the time of publication. Many factors can influence the accuracy of the data. Since products and services are constantly being improved, Brigil is not liable for discrepancies in information. / L'information contenue dans cette brochure était considérée comme exacte au moment de sa publication. Une multitude de facteurs peuvent influencer l'exactitude des données. Puisque les produits et services sont en constante amélioration, Brigil n'est pas tenu responsable des divergences d'information.

Meet our president and founder

WELCOME TO BRIGIL!

Since 1985, we have grown by your side and have listened to your needs. More than 12,500 Brigil households have collectively guided us toward innovation and fuelled our desire to surpass ourselves consistently.

Ours is a love story between the National Capital Region community, my team and my family. Ours is a journey built on the region's natural wealth and resources. From our countless waterways, expansive green spaces, and endless valleys as well as a rich cultural identity, the National Capital Region deserves to shine brightly on the world stage.

Throughout the years, our mandate has evolved and broadened. We build beautiful and welcoming communities, taking great care to embed sustainability across all of our projects for future generations' well-being.

We carefully select each site to build thriving and fulfilling communities that contribute to your quality of life.

Here's what's important to us:

- We integrate and preserve the existing natural surroundings.
- We build in proximity to businesses and essential services.
- We promote active transportation through sidewalks, walking trails, and bike paths.
- We design tranquil and convivial neighbourhoods.
- We expand your living environment with the addition of common areas.
- We provide easy access to public transport.

Our unsurpassed customer service is the foundation upon which our tradition of excellence continues to grow and extend to every aspect of your experience.

We stand by you every step of the way! Our agents assess your needs and identify the Brigil product that suits your lifestyle.

Our love of people and our region has allowed us to become an integral part of the community



Jessy Desjardins, Vice-President Development and Conception, Gilles Desjardins, President Founder of Brigil and Kevin Desjardins, Designer of living environment.

Jessy Desjardins, Vice-président, Développeur et conception, Gilles Desjardins, Président fondateur de Brigil et Kevin Desjardins, Concepteur de milieux de vie.

and we are proud to support more than 300 local charitable organizations. My dream is to continue contributing to our beautiful region so that it can take its place in the world and showcase everything it has to offer, its beauty, and its endless potential.

Our mission goes beyond construction. We are building with purpose.

I look forward to embarking on this journey with you.



Gilles Desjardins

Gilles Desjardins, M.S.M
President and founder

Rencontrez notre président

BIENVENUE CHEZ BRIGIL!

Depuis 1985, nous évoluons à vos côtés et prenons bonne note de vos besoins. Les 12 500 ménages et plus qui logent sous l'enseigne Brigil sont les voix qui nous guident vers l'innovation et alimentent notre envie de perpétuellement nous dépasser.

Brigil, c'est une histoire d'amour entre les résidents de la région de la capitale nationale, mon équipe, et ma famille. Brigil, c'est une histoire qui s'écrit autour des richesses et des ressources de notre merveilleuse région. Les nombreux cours d'eau, les immenses espaces verts, les vallons à perte de vue ainsi que notre identité culturelle font de la région de la capitale nationale un joyau qui ne demande qu'à briller.

Au fil des ans, notre mandat s'est élargi. Nous continuons à bâtir des communautés accueillantes et de qualité, et nous nous assurons que ces dernières s'imbriquent dans

un esprit de développement durable pour le bien des générations futures.

Chaque site est choisi avec soin, dans l'optique d'y développer des communautés dynamiques et enrichissantes qui nous permettrons de contribuer à votre qualité de vie.

Voici ce qui nous tient à coeur :

- Intégration et préservation du cadre naturel existant
- Proximité de commerces et services essentiels
- Présence de trottoirs, de sentiers pédestres et de pistes cyclables favorisant le transport actif
- Quartiers paisibles et conviviaux
- Intégration d'aires communes qui agrandissent vos espaces de vie
- Accessibilité aux transports en commun

Un service de qualité avant, pendant et après avoir emménagé dans votre unité constitue une garantie inégalable et la meilleure fondation qui nourrit notre tradition d'excellence. Nous sommes avec vous à chaque étape du processus.

Dès le début, nos conseillers sont à vos côtés et vous posent les bonnes questions pour identifier quel produit Brigil est le mieux adapté à votre style de vie.

C'est cette passion pour les gens et pour la région qui nous a amené à devenir une partie intégrante de la communauté et à multiplier les efforts caritatifs dont ont bénéficié maints organismes dans les domaines de l'environnement, l'éducation, la culture et la santé.

Mon rêve est celui d'une grande région à laquelle je contribue fièrement, afin qu'elle prenne sa place dans le monde avec ses qualités, sa beauté et le potentiel qui la distingue.

C'est pourquoi notre mission dépasse celle de développeur. Nous sommes des bâtisseurs citoyens.

Au plaisir de faire un bout de chemin avec vous.

Gilles Desjardins

Gilles Desjardins, M.S.M
Président fondateur

Hotel luxury, at home.

As befits the name, Brigil's Apogée collection truly represents the pinnacle of living well. It is a series of newly-developed, all-inclusive local communities that welcome people who desire a tranquil lifestyle without the concerns of home maintenance and management.

Offering all the carefree and comforts of hotel living, Brigil's luxury apartments in stylish

buildings – replete with all the finest amenities – are designed for everyone from younger professionals to young-at-heart retirees.

Within the building, your own living space is extended through well-appointed features such as a gym, pool, games room with a pool table, lounge, and multifunctional spaces for those wishing to socialize with their neighbours.



La vie d'hôtel chez soi.

Comme son nom l'indique, la collection Apogée de Brigil représente le summum de l'élégance. Il s'agit d'une série de communautés locales et neuves, dans un concept de formule tout inclus, qui accueillent les personnes qui désirent un style de vie tranquille, sans se soucier de l'entretien et de la gestion de leur chez-soi.

Offrant tout le confort de la vie d'hôtel, ces appartements de luxe proposent un accès facile à une panoplie de commodités raffinées, appréciées par tous, des jeunes professionnels aux retraités actifs.

Selon les communautés, vous y retrouverez un gym, une piscine, une salle de jeux avec table de billard, un lounge, et des espaces multifonctionnels pour ceux qui souhaitent socialiser et créer des liens avec leurs voisins.

A strategic location.

Thanks to Brigil's careful attention to ensuring each community is very strategically located, when you step outside, you'll discover a neighbourhood filled with shops, recreation, entertainment, restaurants, and a multitude of other services, most just a short walk or cycle away. Not to mention easy access to Highway 17 and the O Train's Trim Station which allows you to be in downtown Ottawa in minutes.

Un emplacement stratégique.

Grâce à l'attention particulière que porte Brigil à l'emplacement stratégique de chaque communauté Apogée, vous découvrirez un quartier rempli de boutiques, d'activités physiques et sportives, de divertissements, de restaurants et d'une multitude d'autres services, la plupart à quelques pas à pied ou à vélo.



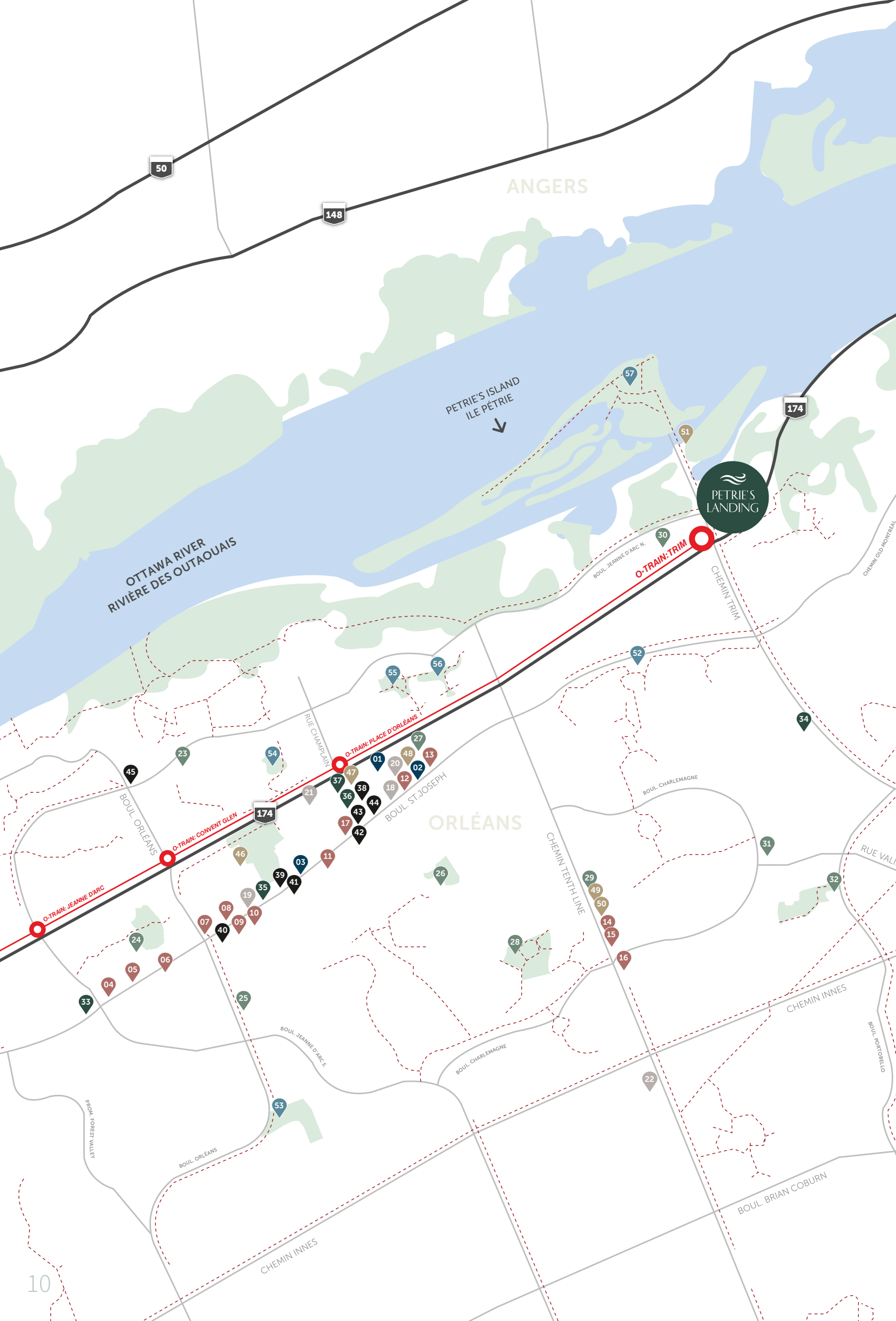

 BICYCLE PATH / PISTES CYCLABLES

 O-TRAIN STATIONS / STATIONS O-TRAIN

CULTURE

- 01** Shenkman Arts Centre
Centre des Arts Shenkman
- 02** Ciné Starz Orléans
- 03** Paroisse St-Joseph d'Orléans

GROCERY STORES & RESTAURANTS ÉPICERIES & RESTAURANTS

- 04** Cora
- 05** Turkish Village
- 06** Lokma Dessert Shop
- 07** Pizza Pizza
- 08** Pantry Plus
- 09** T-Basil
- 10** St-Hubert Rotisserie
Rôtisserie St-Hubert
- 11** The Love of Chocolate Factory
- 12** Farm Boy
- 13** Brasserie d'Orléans Ste-Marthe
St. Martha's Brasserie d'Orléans
- 14** Farmers' Market
- 15** Metro
- 16** Second Cup
- 17** Starbucks

HEALTH SERVICES | SERVICES DE SANTÉ

- 18** Orléans Town Centre Dental
- 19** St-Joseph Family Medicine Clinic
Clinique de médecine familiale
St-Joseph
- 20** Orléans Family Health Clinic
Clinique de santé familiale d'Orléans
- 21** Orléans Urgent Care Clinic
Clinique de soins d'urgence d'Orléans
- 22** Nuvo Eye Centre
Nuvo Centre de l'oeil

SCHOOLS & COLLEGES ÉCOLES & COLLÈGES

- 23** St. Matthew High School
École secondaire St-Matthew
- 24** L'Odysée Public Elementary School
École élémentaire publique L'Odysée
- 25** Garneau Secondary School
École secondaire catholique Garneau
- 26** La Source Catholic Elementary School
École élémentaire catholique
La Source

- 27** Ottawa School of Art
École d'art d'Ottawa
- 28** Our Lady of Wisdom Catholic School
École catholique Our-Lady-of-Wisdom
- 29** Sir Wilfrid Laurier Secondary School
École secondaire Sir Wilfrid Laurier
- 30** La Cité College, Alphonse-Desjardins
Campus | Collège La Cité, campus
Alphonse-Desjardins
- 31** St. Peter Catholic High School
École catholique St-Peter
- 32** L'Arc-en-ciel Catholic Elementary
School | École élémentaire catholique
Arc-en-ciel

BANKS | BANQUES

- 33** National Bank | Banque Nationale
- 34** TD Bank | Banque TD
- 35** Desjardins Ontario Credit Union
Caisse Desjardins de l'Ontario
- 36** Bank of Montreal
Banque de Montréal
- 37** Scotiabank | Banque Scotia

SHOPPING | MAGASINAGE

- 38** Rexall Pharmaplus
- 39** Jean Coutu
- 40** Giant Tiger
- 41** Fabricland
- 42** Shoppers Drug Mart
- 43** Place d'Orléans Shopping Mall
Centre d'achats Place d'Orléans
- 44** Wine Rack
- 45** LCBO

SPORTS & LEISURE | SPORTS & LOISIRS

- 46** Orléans Tennis Club
Club de tennis d'Orléans
- 47** Goodlife
- 48** YMCA
- 49** Ray-Friel Recreation Center
Complexe récréatif Ray-Friel
- 50** Ottawa Public Library
Bibliothèque publique d'Ottawa
- 51** Oziles' Marina

PARKS | PARCS

- 52** Princess Louise Falls
Chutes Princess Louise
- 53** Barrington Park | Parc Barrington
- 54** Joe Jamieson Park | Parc Joe Jamieson
- 55** Marsha Park | Parc Marsha
- 56** Big Bird Park | Parc Big Bird
- 57** Petrie Island Beach | Plage de l'île Petrie



A connected community.

Just off Highway 17 and Highway 417, Petrie's Landing also offers a variety of public transportation options, including the O-Train Trim Station. The community is also close to bike and walking trails that facilitate an active lifestyle.

O-TRAIN : TRIM STATION AT ONLY 850 METRES

Une communauté connectée.

À deux pas de la route 17 et de l'autoroute 417, Petrie's Landing offre également une variété d'options de transports publics, dont la station Trim du O-Train. La communauté est aussi à proximité de pistes cyclables et de sentiers pédestres qui facilitent l'adoption d'un mode de vie actif.

O-TRAIN : STATION TRIM À SEULEMENT 850 MÈTRES



Outdoor adventures
of all kinds at your
doorstep.



Camelot Golf & Country Club
Club de golf Camelot

Ski Heritage East
Ski Heritage East



Oziles' Marina
Oziles' Marina

Des aventures en plein
air de toutes sortes
à votre porte.

Princess Louise Falls
Chutes Princess Louise



Petrie Island



With such an environment,
who needs a cottage?

Avec un tel environnement,
pas besoin de chalet!

Trim light rail station (LRT) 850 m
Station de train léger Trim à 850 m



Essential services
at your fingertips.

Des services
essentiels au
bout des doigts.

Orléans Health Hub
Carrefour santé d'Orléans



Montfort Hospital
Hôpital Montfort



Shenkman Arts Centre
Shenkman Arts Centre



Place d'Orléans
Place d'Orléans

A complete living environment in 3 phases.

Among the many attractions of the Petrie's Landing community, we can add a comprehensive and integrated development. The community is divided into three phases, unified by a concerted vision that considers social, economic, cultural and environmental dimensions.

Un milieu de vie complet en 3 phases.

Au chapitre des nombreux attraits que présente la communauté Petrie's Landing, nous pouvons y ajouter un développement global et intégré. La communauté se scinde en trois phases, unifiées par une vision concertée tenant compte des dimensions sociales, économiques, culturelles et environnementales.



PHASE

1

The first phase will eventually consist of six high-rise residential towers near Trim Road; two are already completed while a third rental tower is under construction.

La première phase sera composée de six tours d'habitation près du chemin Trim; deux sont déjà terminées tandis qu'une troisième tour locative est en cours de construction.

PHASE 2

The second phase, located on Prestige Circle, consists of eight four-story buildings, three of which are high-end rental buildings.

La deuxième phase, située sur la rue Prestige Circle, comprend huit immeubles de quatre étages, dont trois sont des édifices locatifs haut de gamme.



PHASE 3

The third phase consists of an urban village, which will be a mix of residential and commercial spaces adjacent to Jeanne d'Arc Blvd. It will feature an outdoor plaza, restaurants, cafes, and boutiques. A great place to explore nature and the best that Orleans has to offer.

La troisième phase consiste en un village urbain, qui sera un mélange d'espaces résidentiels et commerciaux adjacents au boul. Jeanne d'Arc. On y retrouvera une plaza extérieure, des restaurants, des cafés et des commerces de proximité. Un espace privilégié pour y explorer la nature et tout le meilleur de ce qu'Orléans a à offrir.

Welcome to Tower 3

Bienvenue à la Tour 3





Petrie's Landing is close to all amenities and is home to the third tower of the community's phase 1, which boasts 18 stories and 162 luxurious units. 9,000 square feet of hotel-inspired common areas expand your living space, transforming your daily life into an upscale getaway.

La troisième tour de la phase 1 compte 18 étages et comprend 162 appartements luxueux. De plus, 9 000 pieds carrés d'espaces communs inspirés des plus grands hôtels élargissent vos aires de vie, transformant votre quotidien en escapade haut de gamme.



Enjoy an urban chalet with terrace, outdoor pool, spa and barbecue. All with breathtaking views of the Ottawa River.

Profitez d'un chalet urbain avec une terrasse, une piscine extérieure, un spa et un barbecue. Le tout offre des vues spectaculaires sur la rivière des Outaouais.

18 floors
étages

162 high-end suites
appartements haut de gamme

9,000 sq.ft. of common areas
pi² d'espaces communs

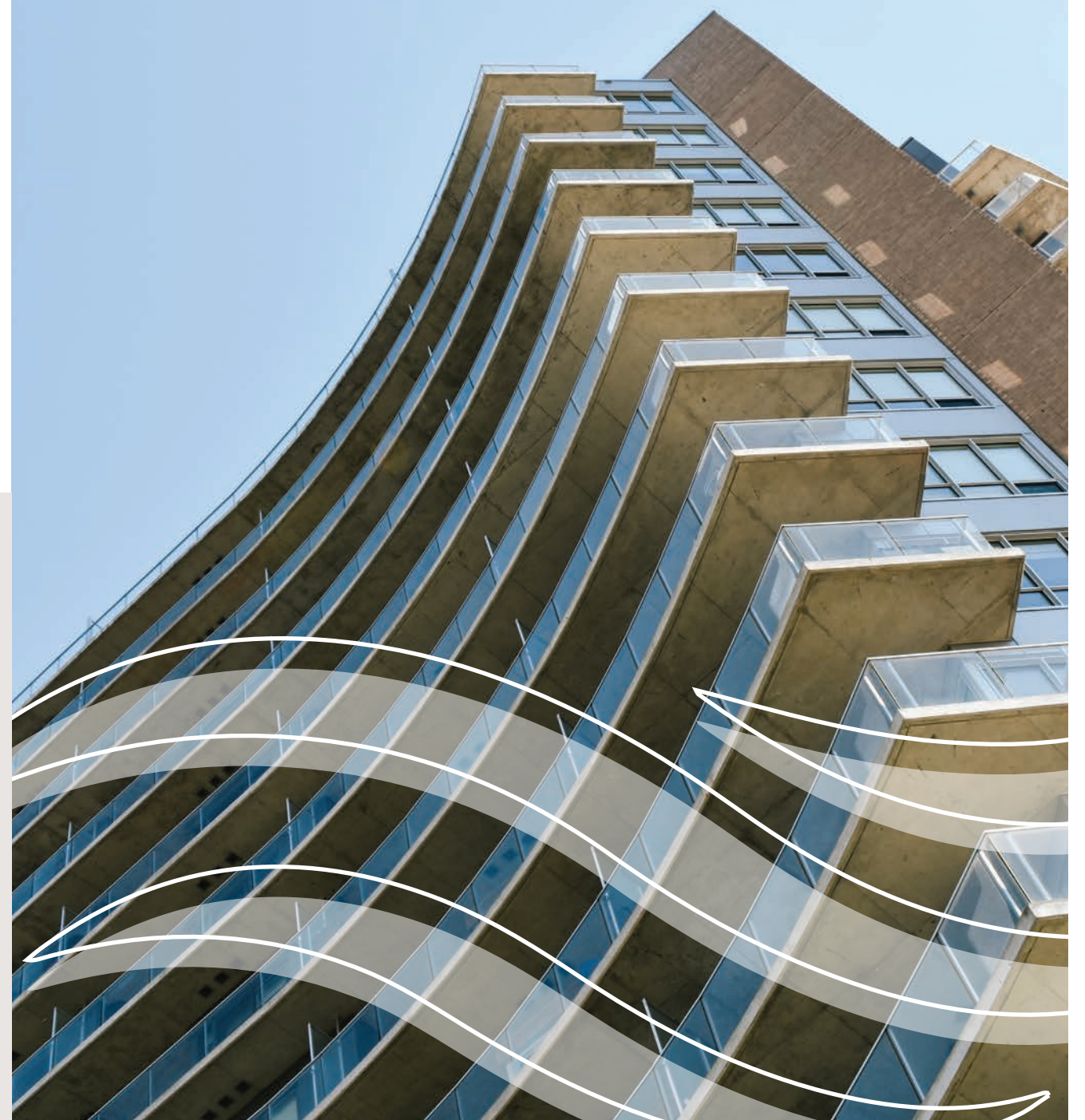

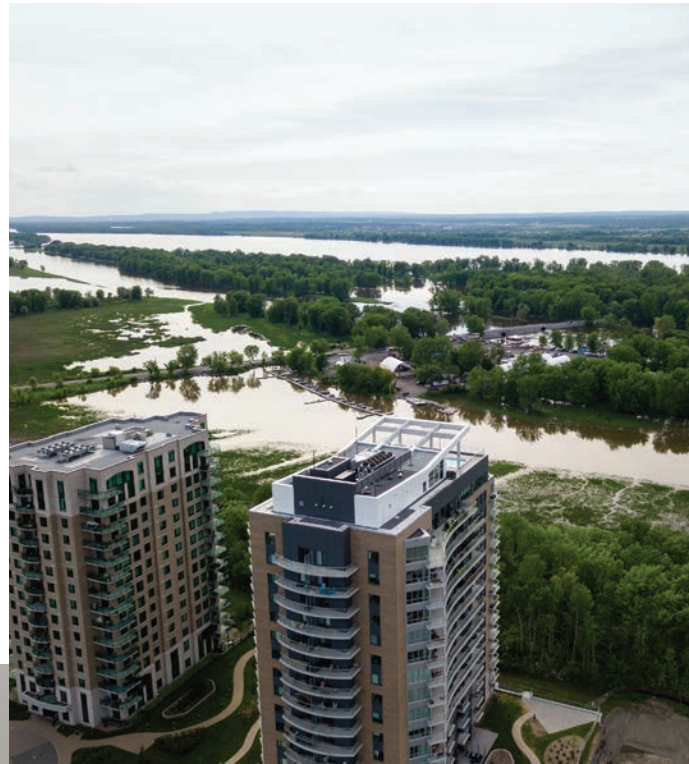

Tower 3 offers a variety of apartments, ranging from 1 bedroom (673 sq. ft.) to 3 bedrooms (2,413 sq. ft.). Some units are adapted for people with limited mobility.

Thanks to an innovative architectural concept, more than 80% of the units offer a magnificent view of the Ottawa River.

La Tour 3 propose une gamme d'appartements diversifiés, allant de 1 chambre (673 pi²) à 3 chambres (2 413 pi²). Certaines unités sont adaptées pour les personnes à mobilité réduite.

Grâce à un concept architectural innovateur, plus de 80 % des unités offrent une magnifique vue sur la rivière des Outaouais. De quoi ravir les amateurs de la nature!

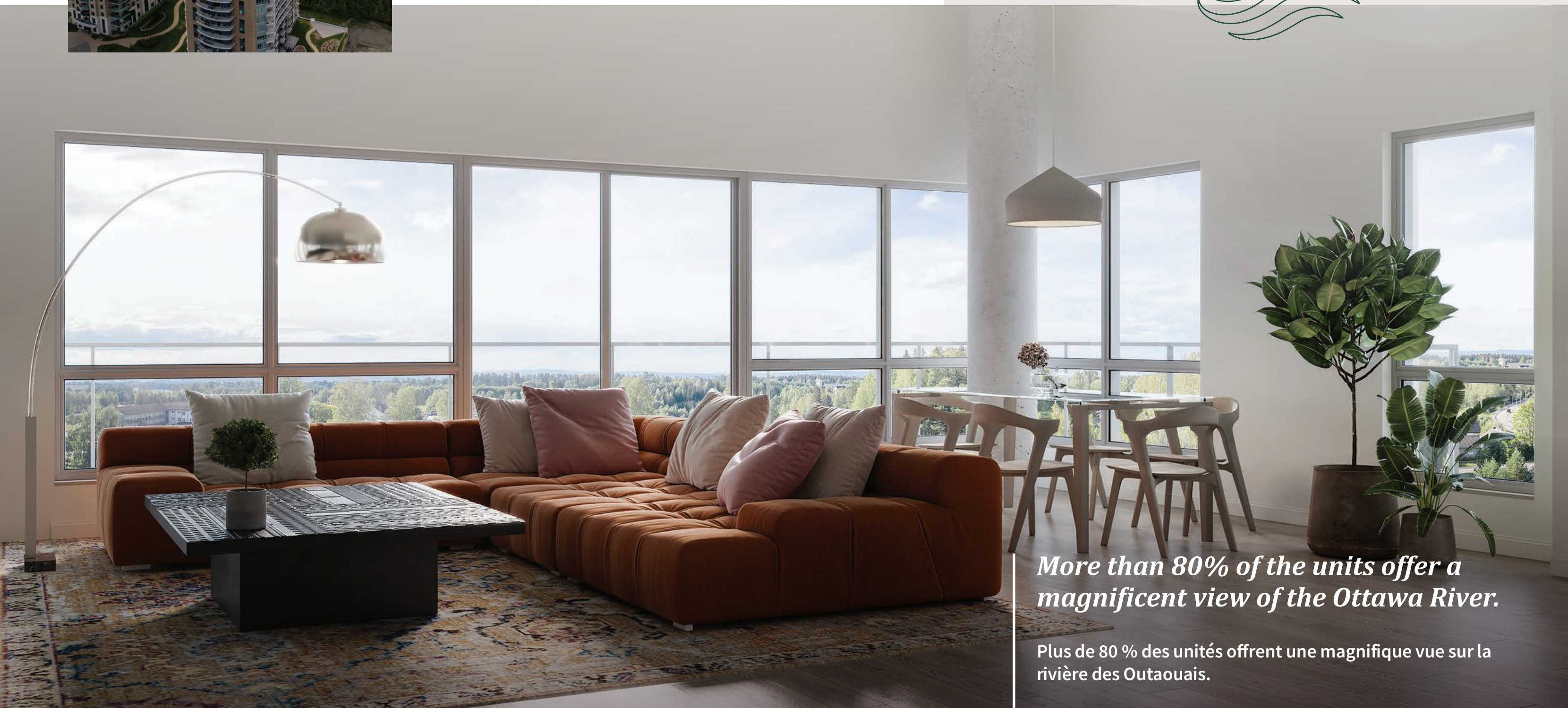

More than 80% of the units offer a magnificent view of the Ottawa River.

Plus de 80 % des unités offrent une magnifique vue sur la rivière des Outaouais.



Our contemporary kitchens are equipped with a stainless-steel appliance package, and our bathrooms include a sumptuous glass shower. Most bathrooms also have a bathtub. You'll appreciate your stacked washer and dryer, individual heating and air conditioning controls, and the rolling shades adorning all your windows.

Nos cuisines contemporaines sont équipées d'un ensemble d'électroménagers en acier inoxydable, et nos salles de bains comprennent une somptueuse douche en verre. La plupart des salles de bain sont aussi munies d'un bain. Vous apprécierez votre laveuse et sècheuse superposées, le contrôle individuel du chauffage et de la climatisation et les toiles déroulantes ornant toutes vos fenêtres.

Amenities.

Whether you are looking for tranquility, fitness opportunities or social spaces to gather with like-minded people, there's something for everyone at Petrie's Landing. Located primarily on the upper level, these shared spaces include a social room, gym, urban chalet with terrace, outdoor pool, spa and barbecue. All with breathtaking views of the Ottawa River.

Espaces communs.

Que vous recherchiez la tranquillité, des possibilités de remise en forme ou des espaces pour vous réunir et vous divertir, il y en a pour tous les goûts à Petrie's Landing. Situés principalement au niveau supérieur, ces lieux partagés comprennent un salon des loisirs, une salle d'entraînement, un chalet urbain avec une terrasse, une piscine extérieure, un spa et un barbecue. Le tout offre des vues spectaculaires sur la rivière des Outaouais.



Petrie's Landing : a community tailored to your highest standards.

Our architects have created a community with life and emotion where people are connected, both to themselves and each other. The architectural details blend to form a sophisticated design, focused on simplicity, shielding residents from the outside chaos of the modern world.

- Indoor parking.
- Storage lockers.
- Gathering and inspiring common spaces.
- Top-of-the-line products for light fixtures, faucets, doors and moldings. High-end finishes also include a quartz countertop, glass shower, ceramic backsplash and undermount sink.
- Spacious balconies for all units.



Petrie's Landing : une communauté adaptée à vos besoins.

Nos architectes ont créé une communauté pleine de vie et d'émotion où les gens sont connectés, à la fois à eux-mêmes et entre eux. Les détails architecturaux se fondent pour former un design sophistiqué, axé sur la simplicité, protégeant les résidents du chaos extérieur du monde moderne.

- Stationnement intérieur.
- Espaces de rangement.
- Des espaces communs rassembleurs et inspirants.
- Des produits haut de gamme pour les luminaires, la robinetterie, les portes et les moulures. Les finitions comprennent également un comptoir en quartz, une douche en verre, un dossier en céramique et un évier encastré.
- Des balcons spacieux pour toutes les unités.





Feeling safe also means a higher quality of living.

Safety is paramount at Petrie's Landing. No effort has been spared to ensure your home is a tranquil haven of peace.

- A friendly community manager shares your daily life. This reassuring presence lives in the same building as you and ensures the smooth running of operations.
- Petrie's Landing is equipped with several surveillance cameras, operating 24 hours a day, 7 days a week.
- There is an emergency generator.
- Main entrance and common areas are secured and the access is controlled with a fob.
- Increased virus prevention: each unit has its own independent ventilation system, which ensures impeccable air quality.
- Each tenant undergoes a background check prior to being accepted in the community.



Un sentiment de sécurité qui contribue à votre qualité de vie.

La sécurité est primordiale à Petrie's Landing. Aucun effort n'a été épargné pour que votre demeure soit un havre de paix.

- Un sympathique gestionnaire de communauté partage votre quotidien. Cette présence rassurante vit dans le même bâtiment que vous et assure le bon déroulement des opérations.
- Petrie's Landing est équipé de plusieurs caméras de surveillance, fonctionnant 24 heures sur 24, 7 jours sur 7.
- Il y a une génératrice d'urgence.
- Tous les accès communs sont contrôlés par une puce.
- Prévention accrue des virus : chaque appartement dispose de son propre système de ventilation indépendant, ce qui réduit les risques de contamination.
- Les antécédents judiciaires de chaque locataire font l'objet d'une vérification.

Tower 3 : Floorplans

Plans de la Tour 3



Ground floor

Rez-de-chaussée



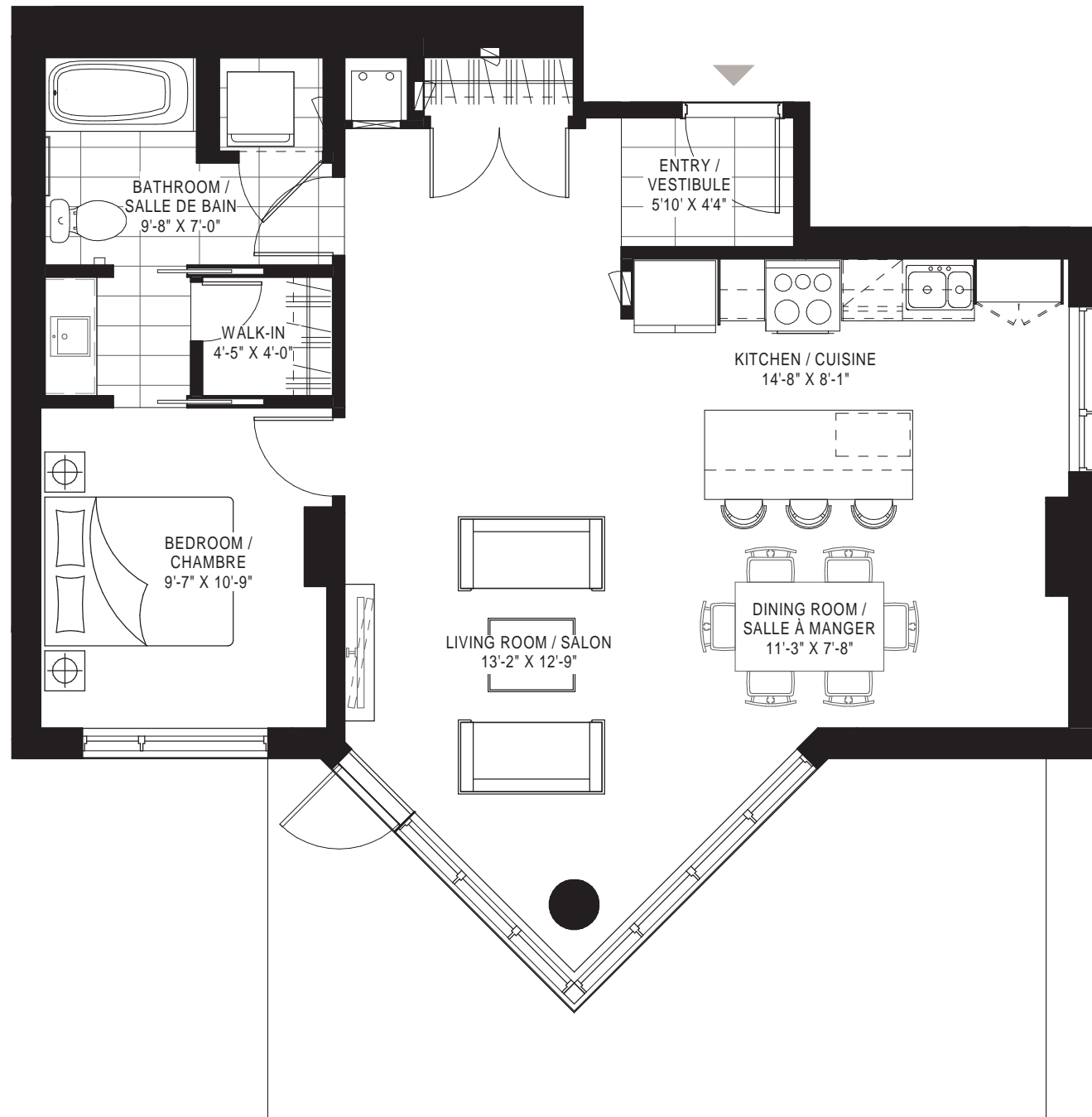

1 bedroom | 1 chambre

Unit | Unité
101

Area Superficie	874 sq.ft. pi ²
Balcony Balcon	260 sq.ft. pi ²
Total	1,134 sq.ft. pi²

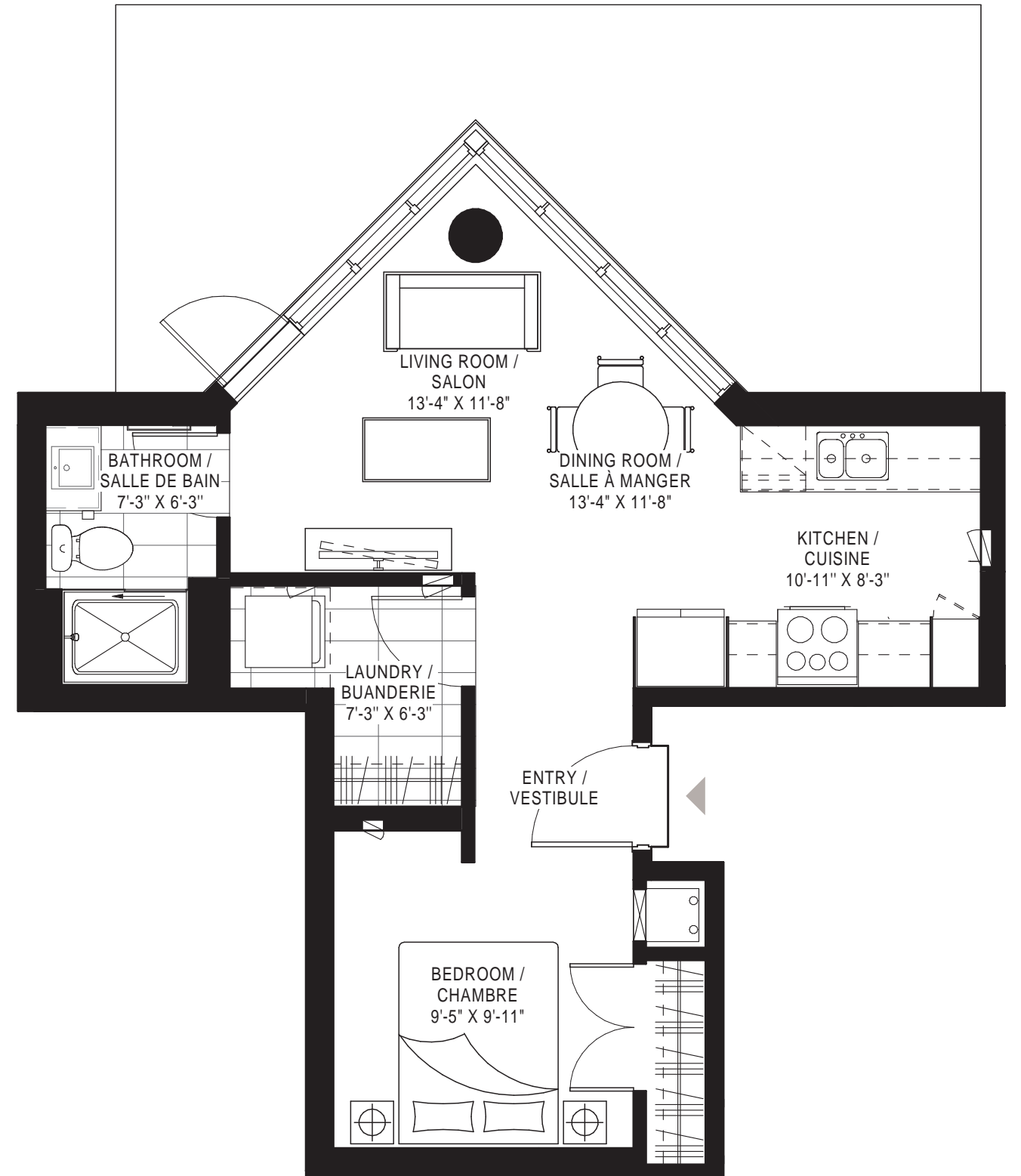

Studio

Unit | Unité
102

Area Superficie	552 sq.ft. pi ²
Balcony Balcon	260 sq.ft. pi ²
Total	812 sq.ft. pi²

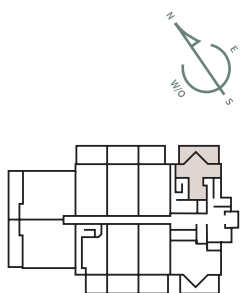

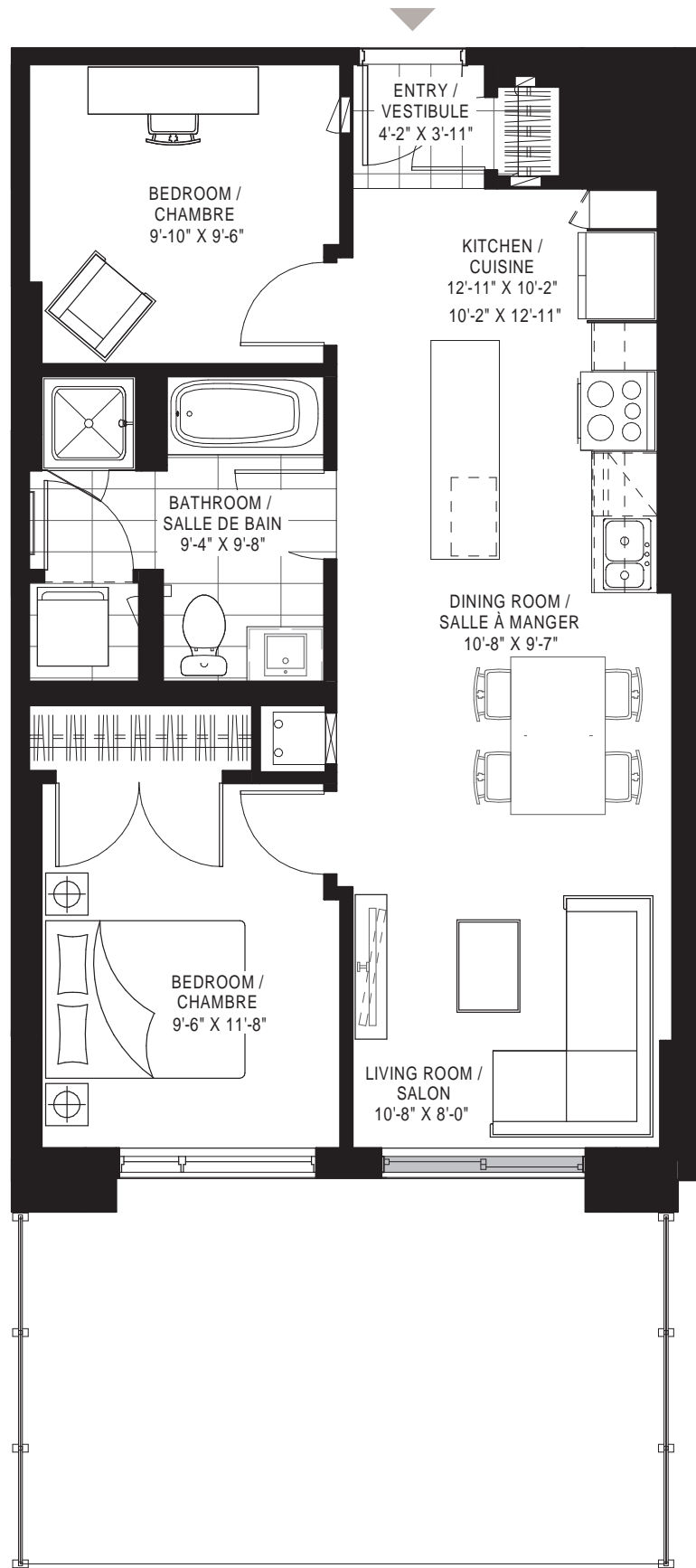

2 bedrooms* | 2 chambres*

The 2nd bedroom is an interior bedroom. | La 2^e chambre est une chambre intérieure.

Unit | Unité
103

Area Superficie	742 sq.ft. pi ²
Balcony Balcon	248 sq.ft. pi ²
Total	990 sq.ft. pi²

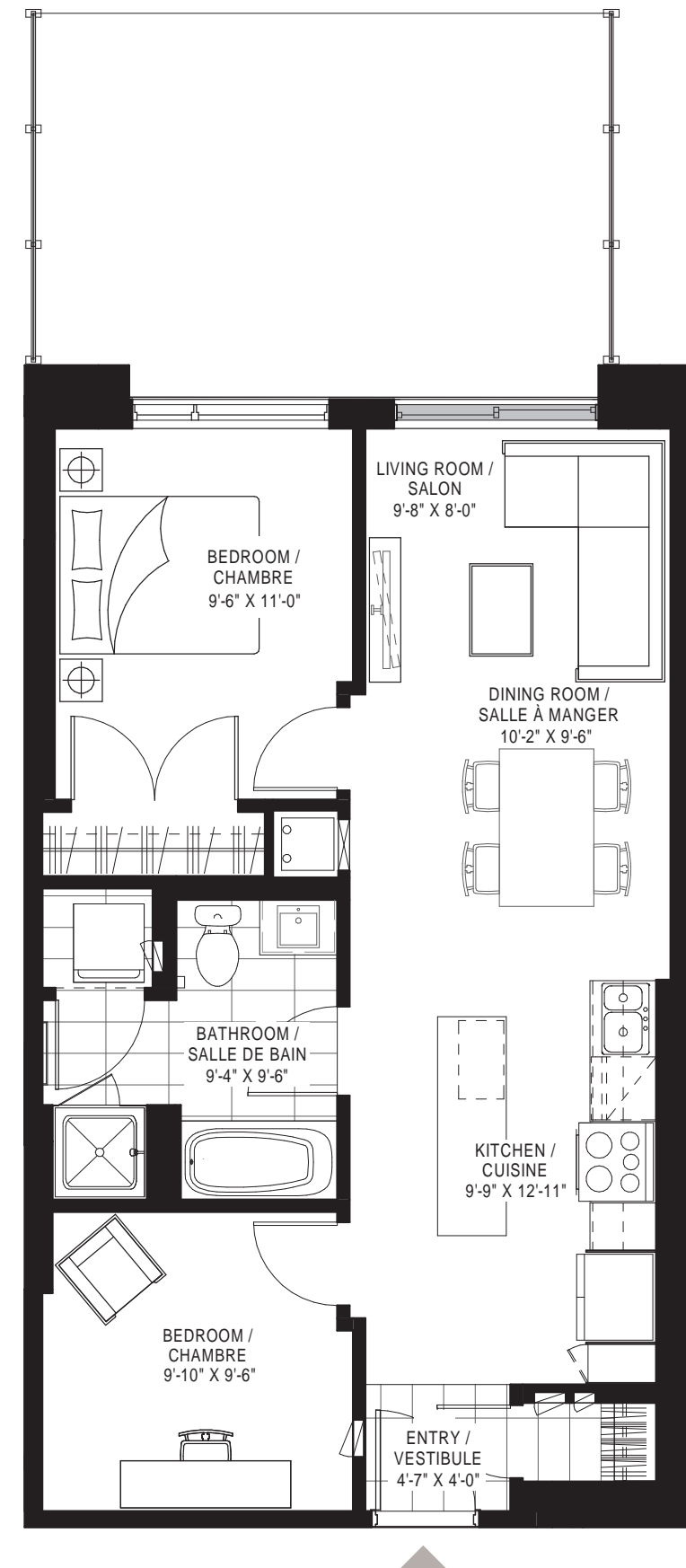

2 bedrooms* | 2 chambres*

The 2nd bedroom is an interior bedroom. | La 2^e chambre est une chambre intérieure.

Unit | Unité
104

Area Superficie	744 sq.ft. pi ²
Balcony Balcon	224 sq.ft. pi ²
Total	968 sq.ft. pi²

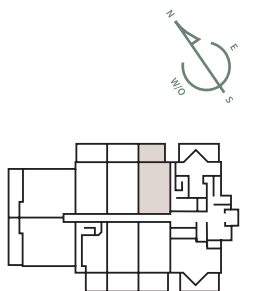

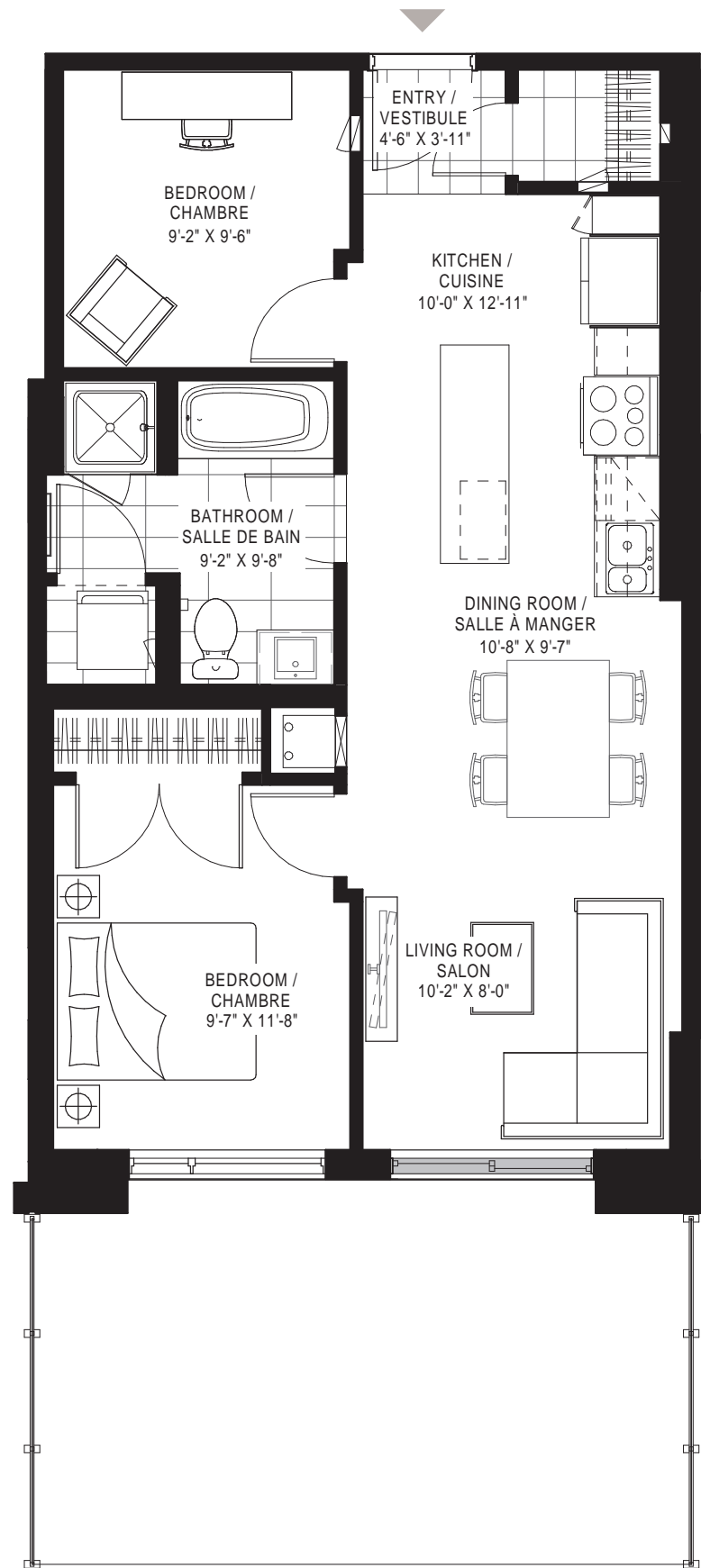

2 bedrooms* | 2 chambres*

The 2nd bedroom is an interior bedroom. | La 2^e chambre est une chambre intérieure.

Unit | Unité
105

Area Superficie	748 sq.ft. pi ²
Balcony Balcon	245 sq.ft. pi ²
Total	1,002 sq.ft. pi²

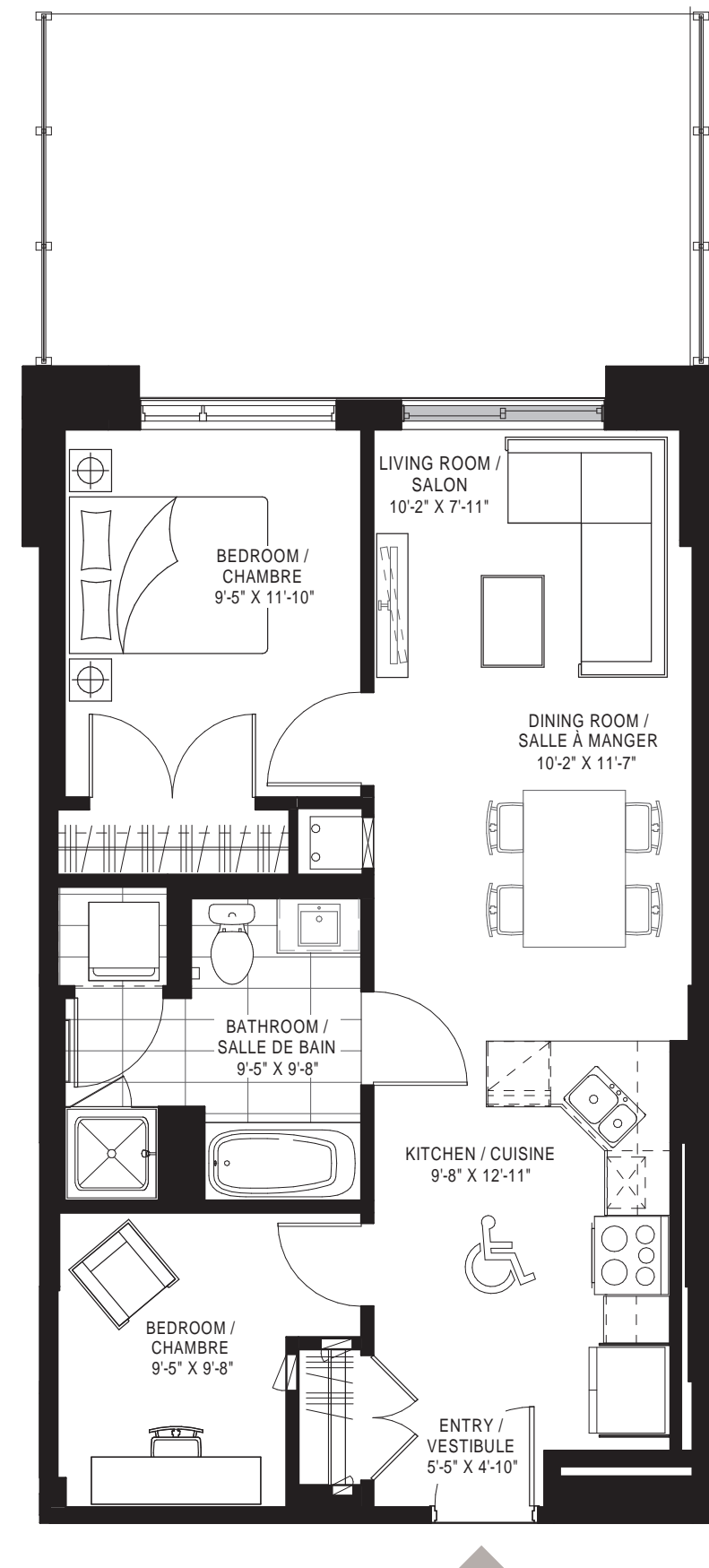

2 bedrooms* | 2 chambres*

The 2nd bedroom is an interior bedroom. | La 2^e chambre est une chambre intérieure.

Unit | Unité
106

Area Superficie	745 sq.ft. pi ²
Balcony Balcon	120 sq.ft. pi ²
Total	865 sq.ft. pi²

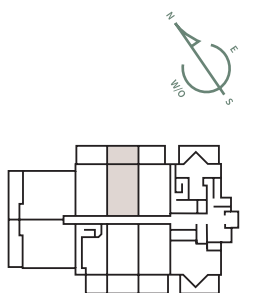

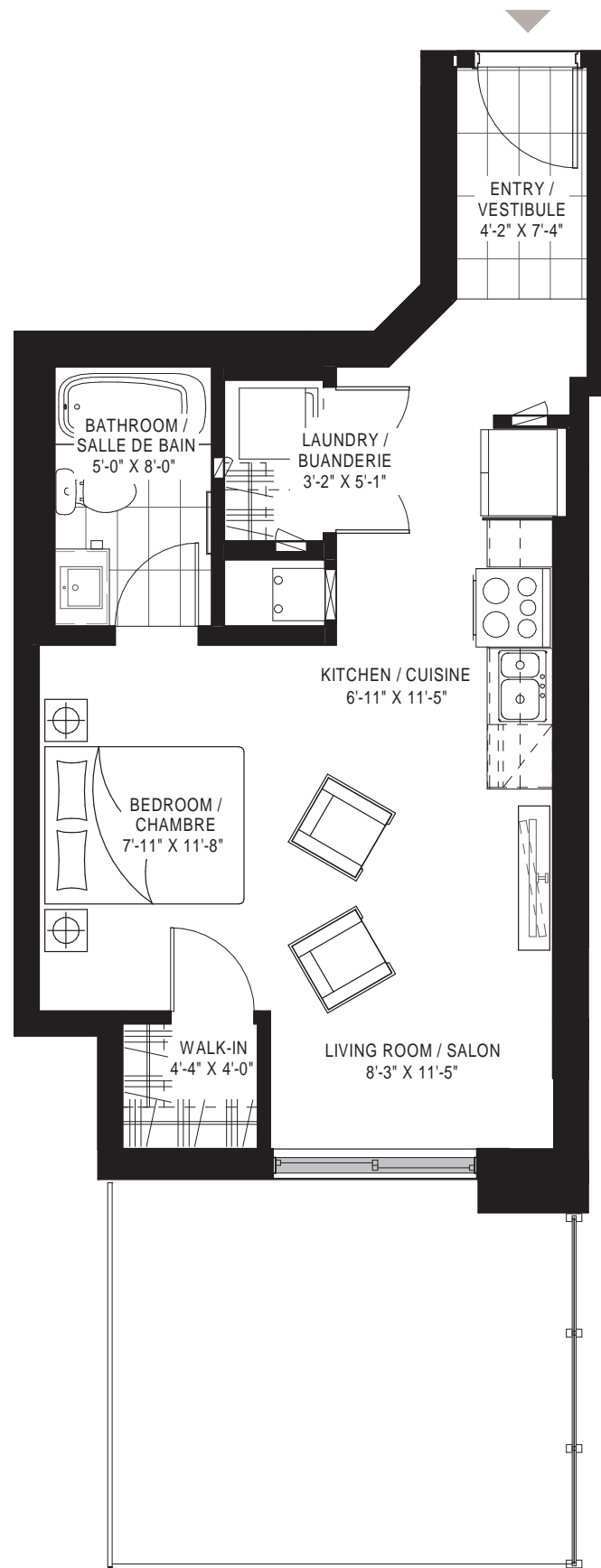

Studio

Unit | Unité
107

Area Superficie	491 sq.ft. pi ²
Balcony Balcon	182 sq.ft. pi ²
Total	673 sq.ft. pi²

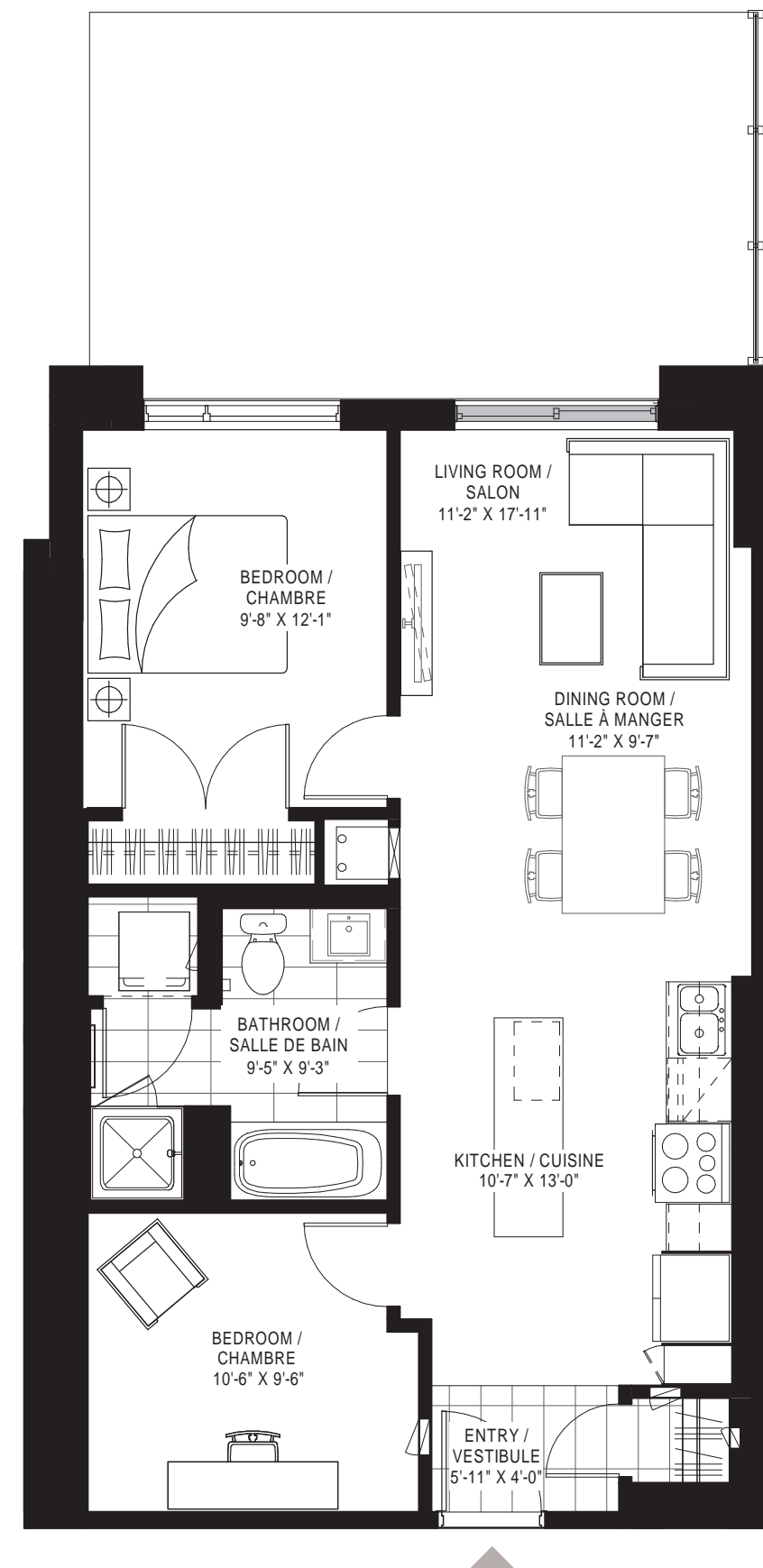

2 bedrooms* | 2 chambres*

The 2nd bedroom is an interior bedroom. | La 2^e chambre est une chambre intérieure.

Unit | Unité
108

Area Superficie	796 sq.ft. pi ²
Balcony Balcon	257 sq.ft. pi ²
Total	1,053 sq.ft. pi²

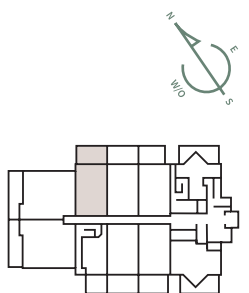

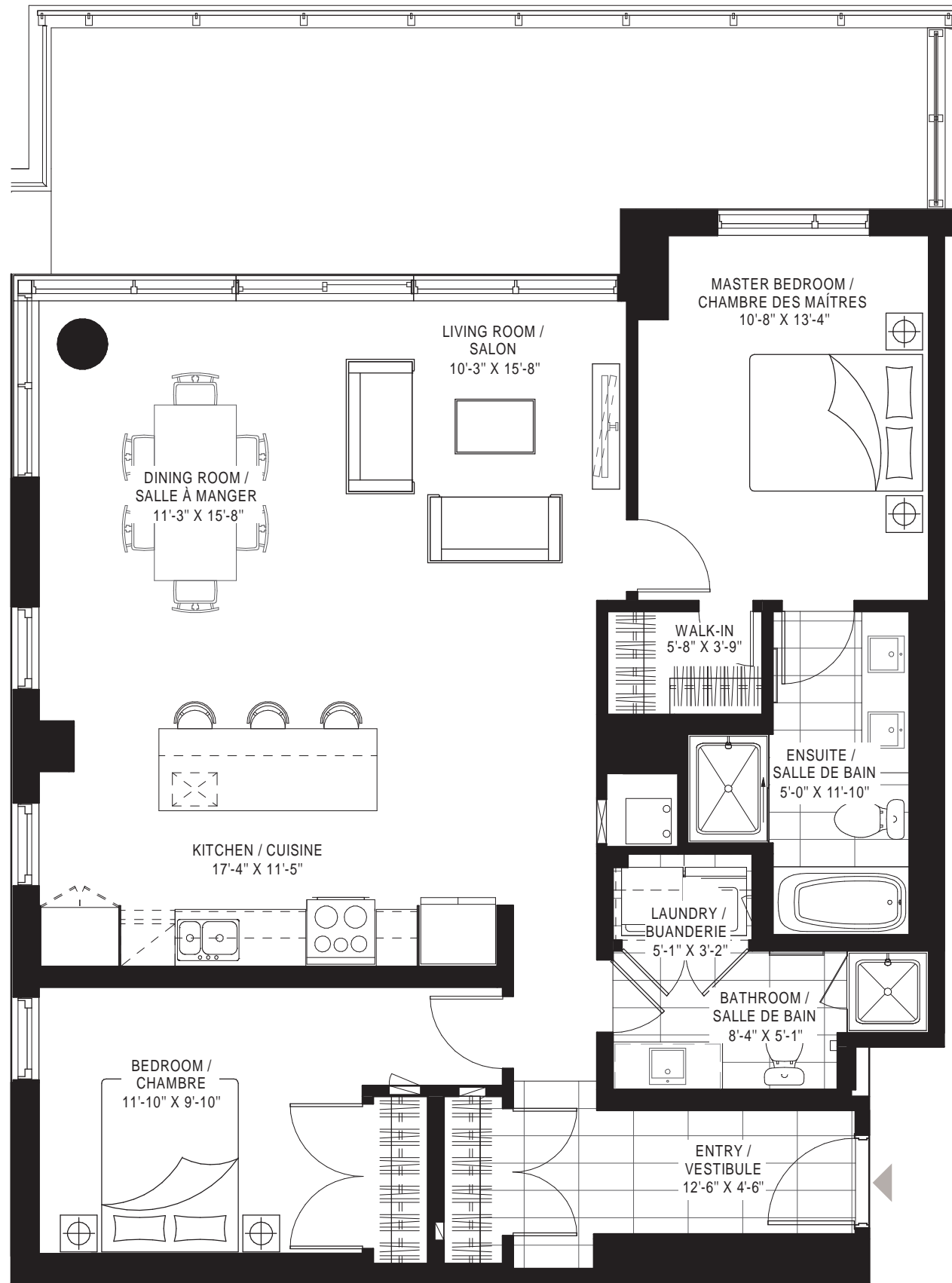

2 bedrooms | 2 chambres

Unit | Unité
109

Area Superficie	1,230 sq.ft. pi ²
Balcony Balcon	292 sq.ft. pi ²
Total	1,522 sq.ft. pi²

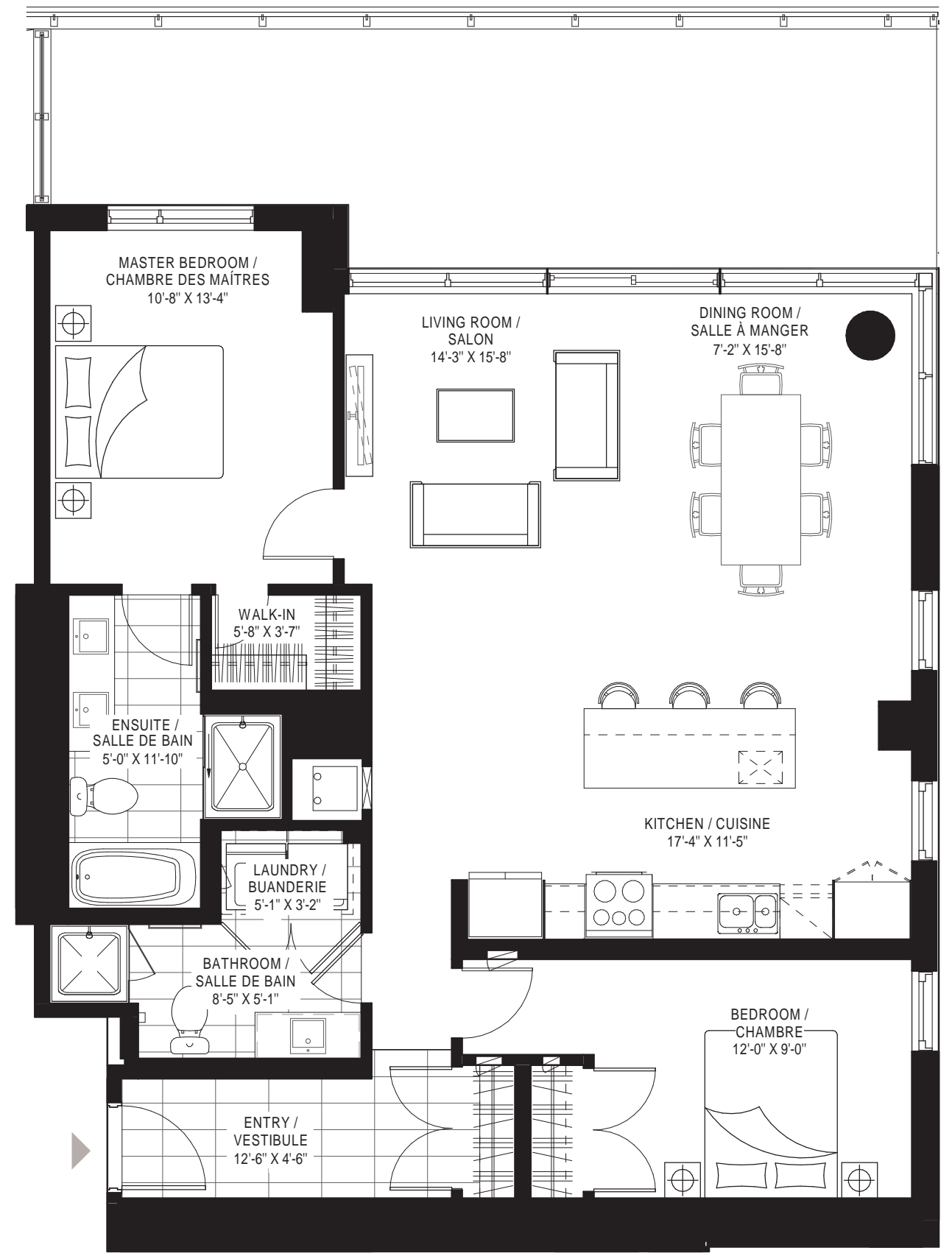
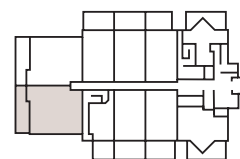

2 bedrooms | 2 chambres

Unit | Unité
110

Area Superficie	1,236 sq.ft. pi ²
Balcony Balcon	301 sq.ft. pi ²
Total	1,537 sq.ft. pi²

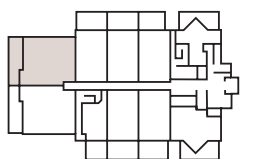

2nd floor

2^e étage





2 bedrooms | 2 chambres

Units | Unités
201 to 1501

Area Superficie	1,264 sq.ft. pi ²
Balcony Balcon	201 sq.ft. pi ²
Total	1,437 sq.ft. pi²

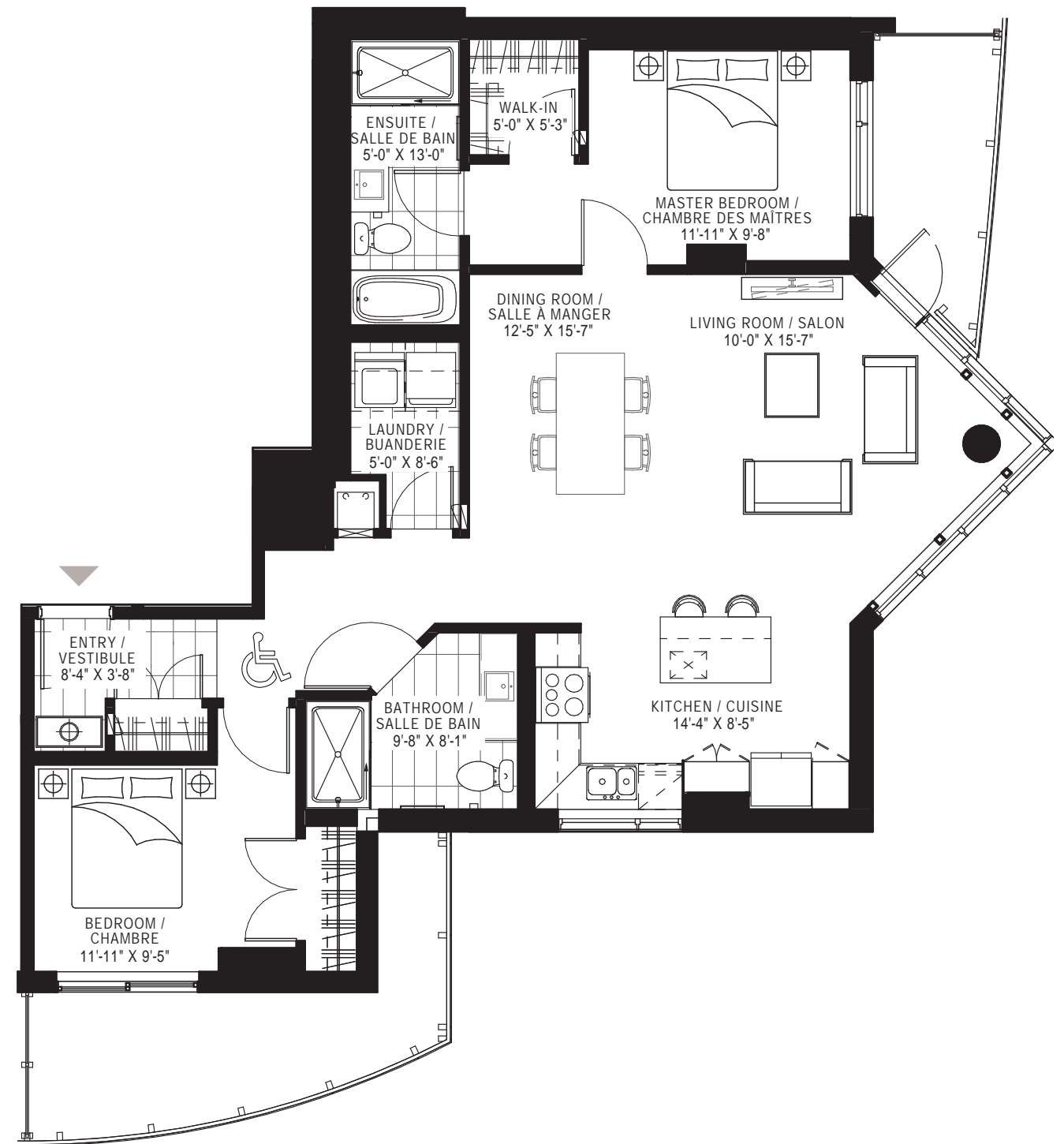
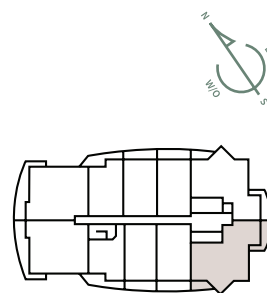

2 bedrooms | 2 chambres ♿

Units | Unités
202 to 1502

Area Superficie	1,233 sq.ft. pi ²
Balcony Balcon	202 sq.ft. pi ²
Total	1,435 sq.ft. pi²

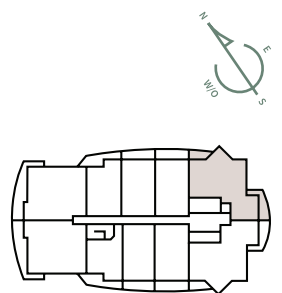

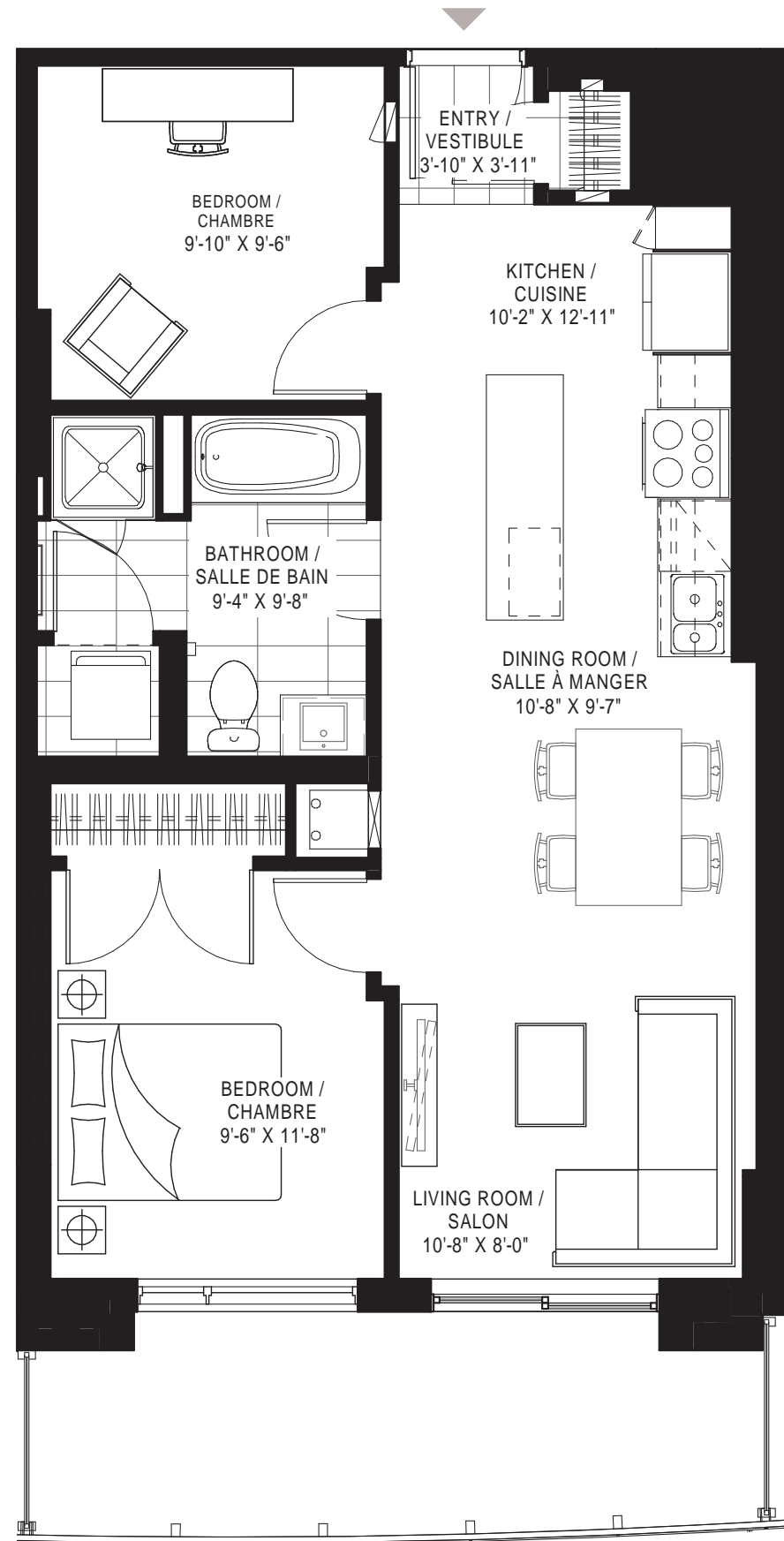

2 bedrooms* | 2 chambres*

The 2nd bedroom is an interior bedroom. | La 2^e chambre est une chambre intérieure.

Unit | Unité
203

Area Superficie	742 sq.ft. pi ²
Balcony Balcon	130 sq.ft. pi ²
Total	872 sq.ft. pi²

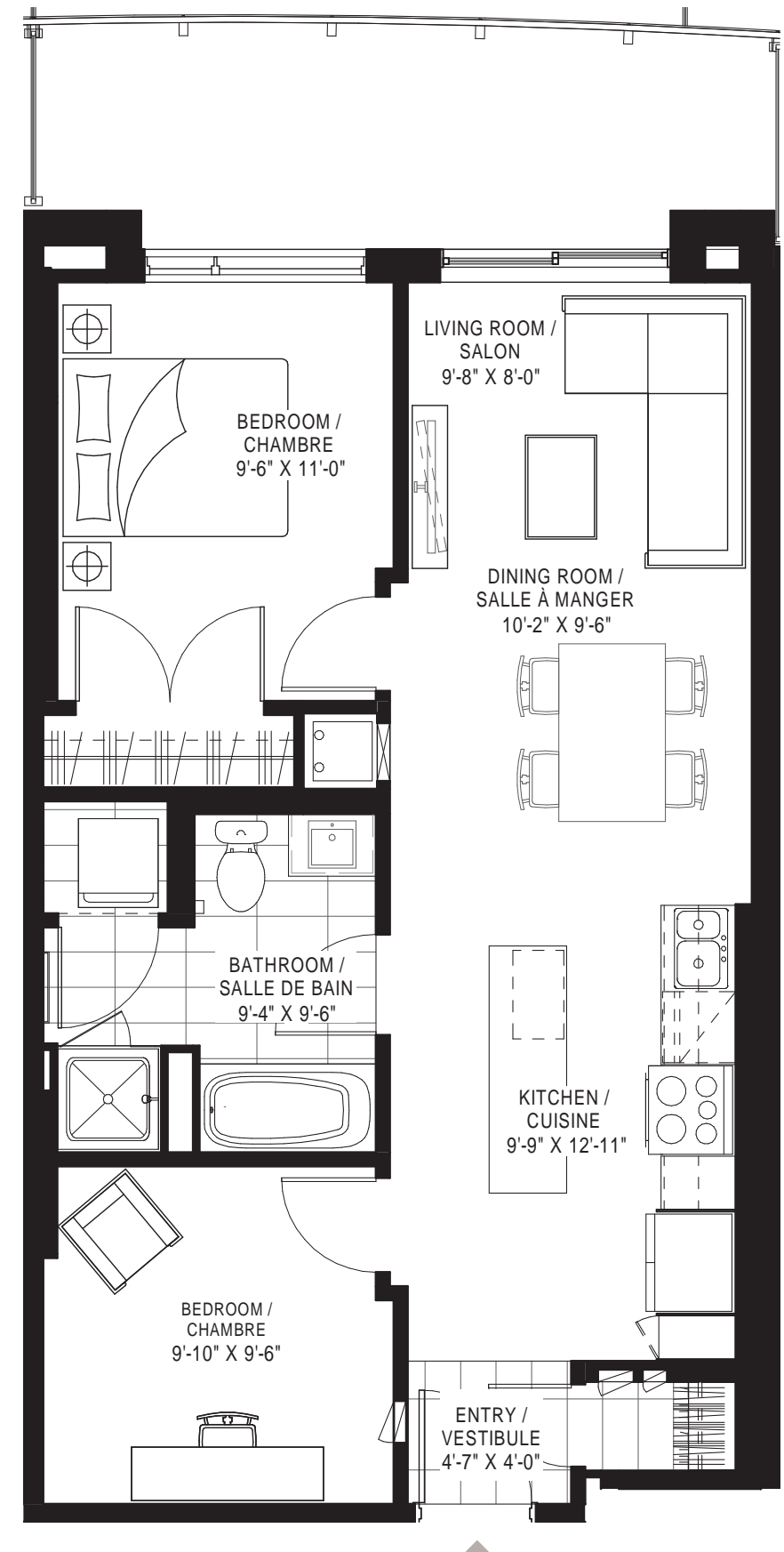
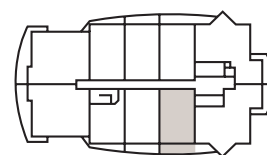

2 bedrooms* | 2 chambres*

The 2nd bedroom is an interior bedroom. | La 2^e chambre est une chambre intérieure.

Unit | Unité
204

Area Superficie	744 sq.ft. pi ²
Balcony Balcon	128 sq.ft. pi ²
Total	872 sq.ft. pi²

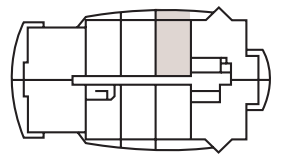

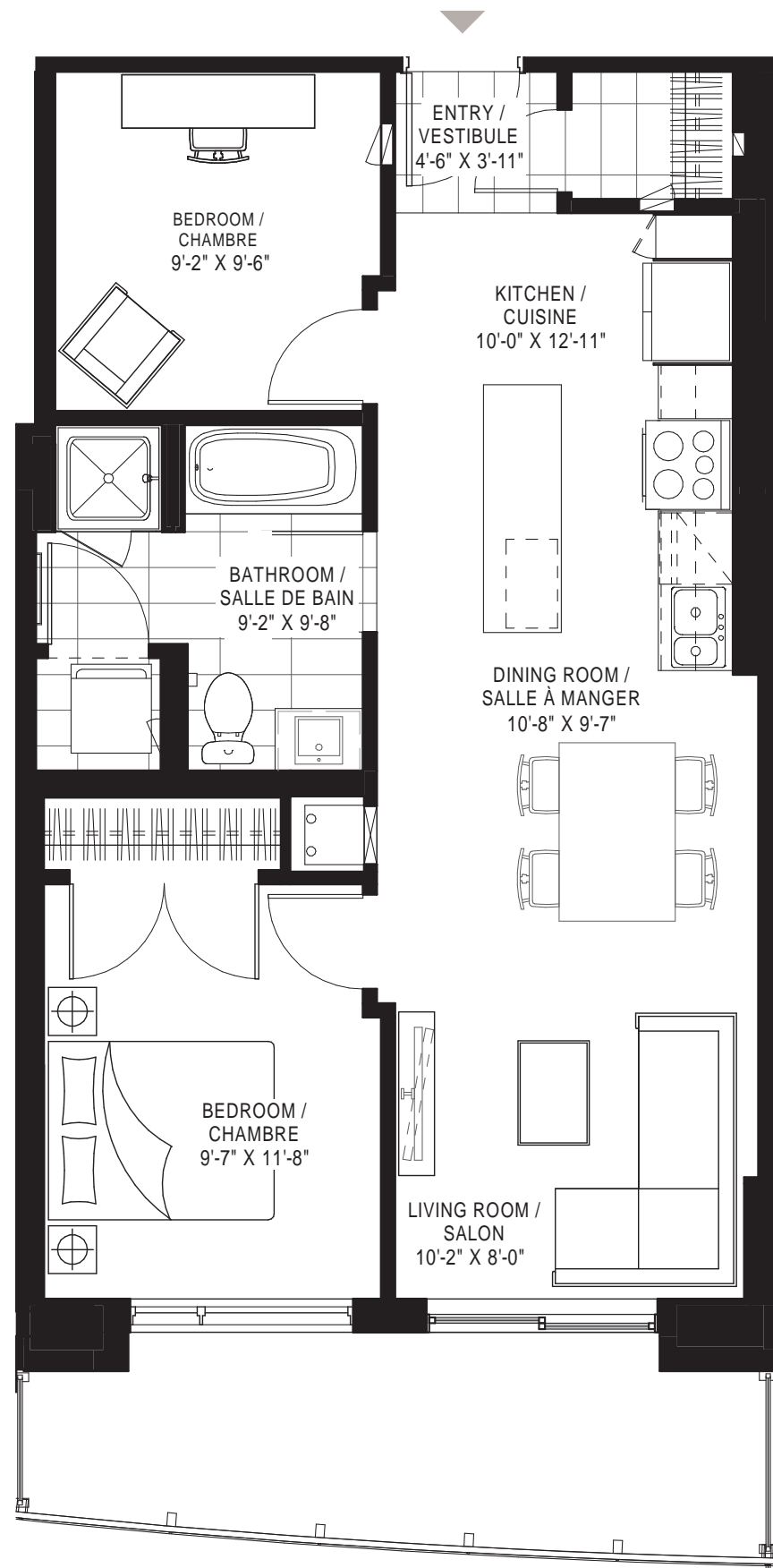

2 bedrooms* | 2 chambres*

The 2nd bedroom is an interior bedroom. | La 2^e chambre est une chambre intérieure.

Unit | Unité
205

Area Superficie	748 sq.ft. pi ²
Balcony Balcon	120 sq.ft. pi ²
Total	868 sq.ft. pi²

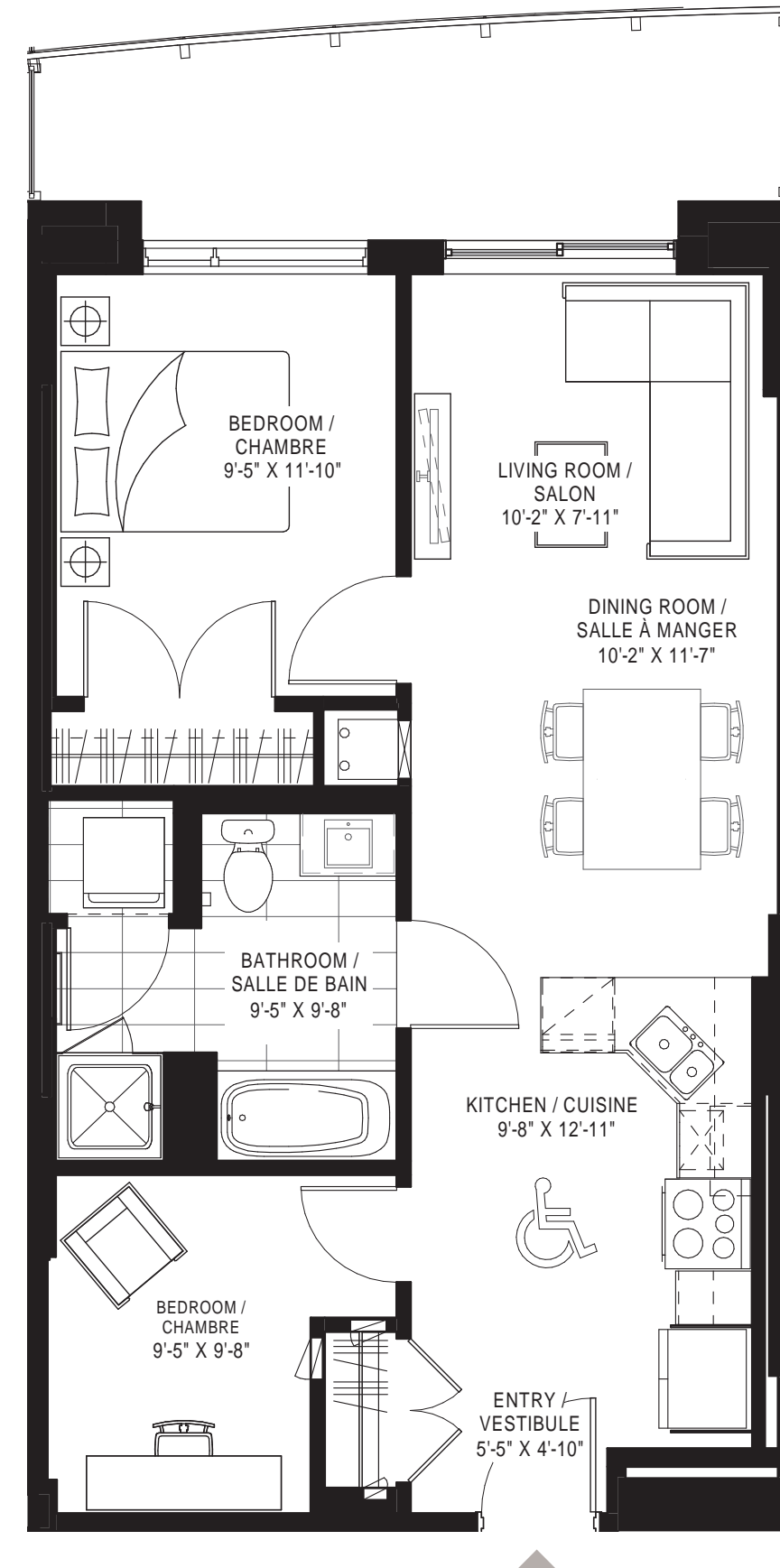
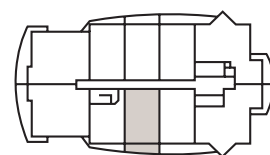

2 bedrooms* | 2 chambres*

The 2nd bedroom is an interior bedroom. | La 2^e chambre est une chambre intérieure.

Unit | Unité
206

Area Superficie	745 sq.ft. pi ²
Balcony Balcon	252 sq.ft. pi ²
Total	997 sq.ft. pi²

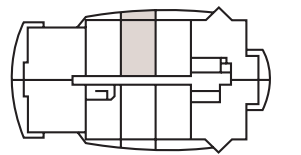

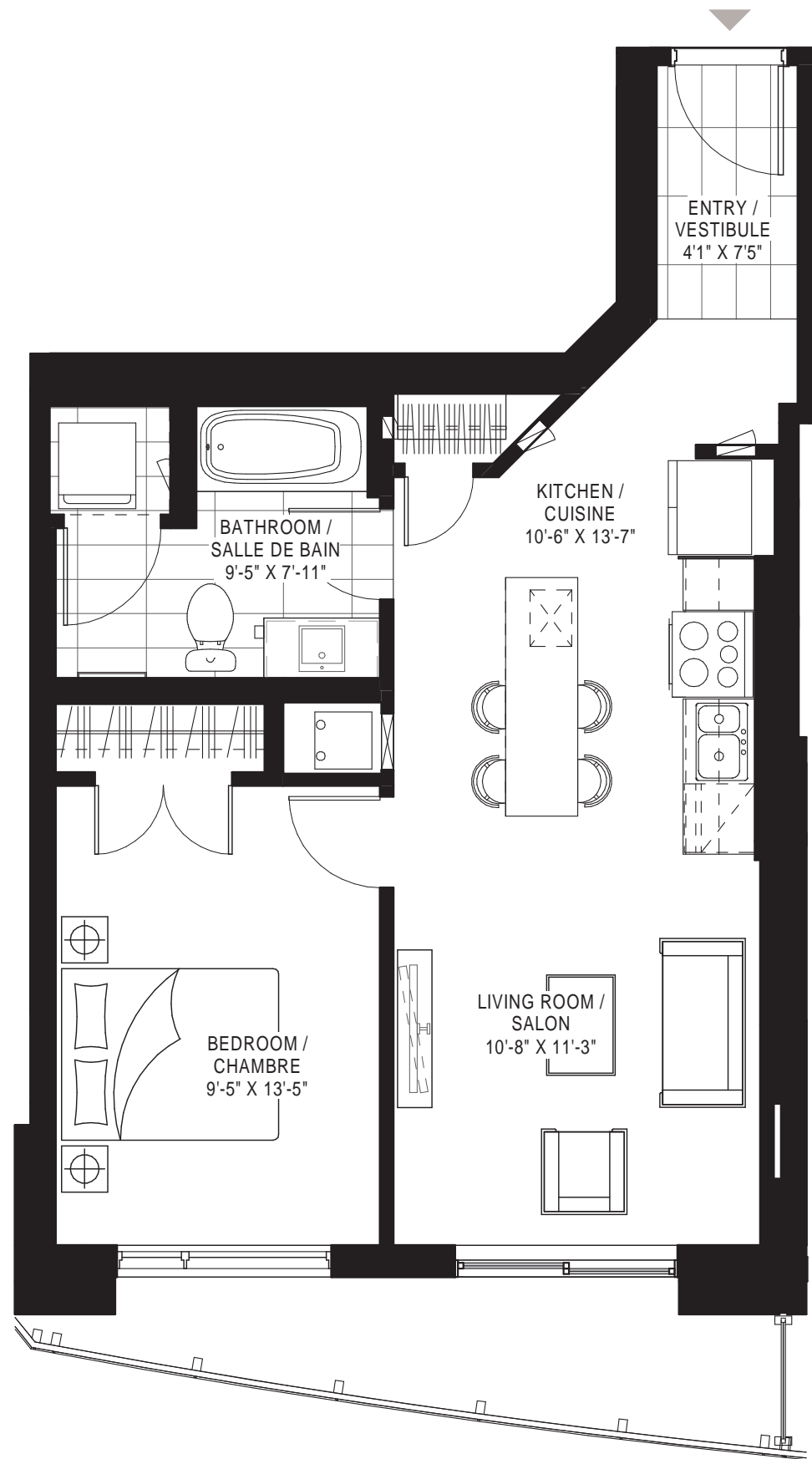

1 bedroom | 1 chambre

Unit | Unité
207

Area Superficie	624 sq.ft. pi ²
Balcony Balcon	93 sq.ft. pi ²
Total	717 sq.ft. pi²

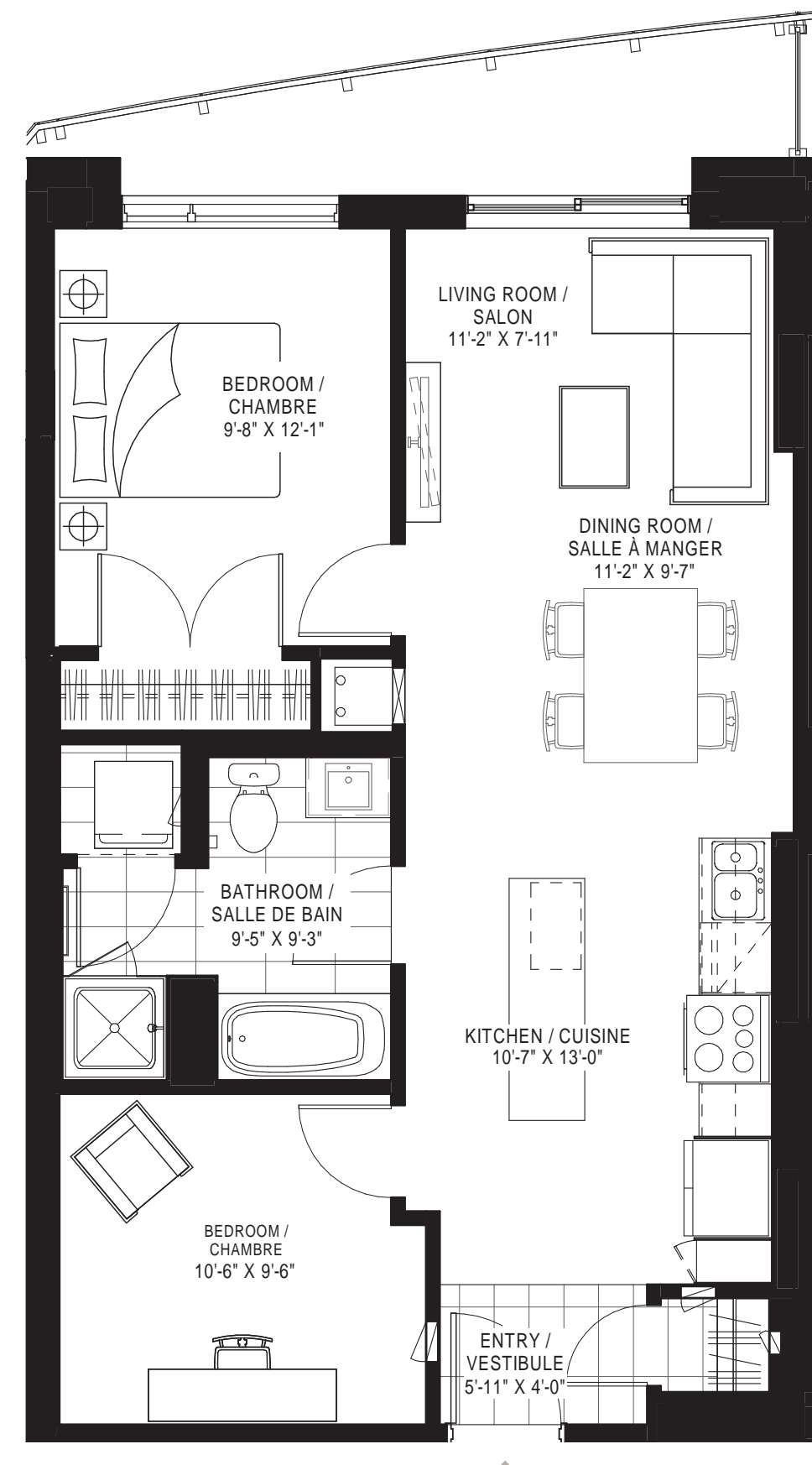
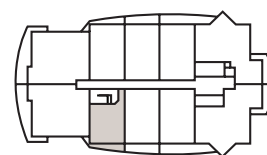

2 bedrooms* | 2 chambres*

The 2nd bedroom is an interior bedroom. | La 2^e chambre est une chambre intérieure.

Unit | Unité
208

Area Superficie	796 sq.ft. pi ²
Balcony Balcon	94 sq.ft. pi ²
Total	890 sq.ft. pi²

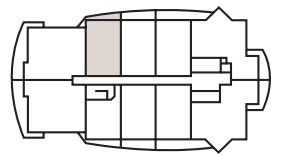



2 bedrooms | 2 chambres

Units | Unités
209 to 1509

Area Superficie	1,230 sq.ft. pi ²
Balcony Balcon	277 sq.ft. pi ²
Total	1,510 sq.ft. pi²

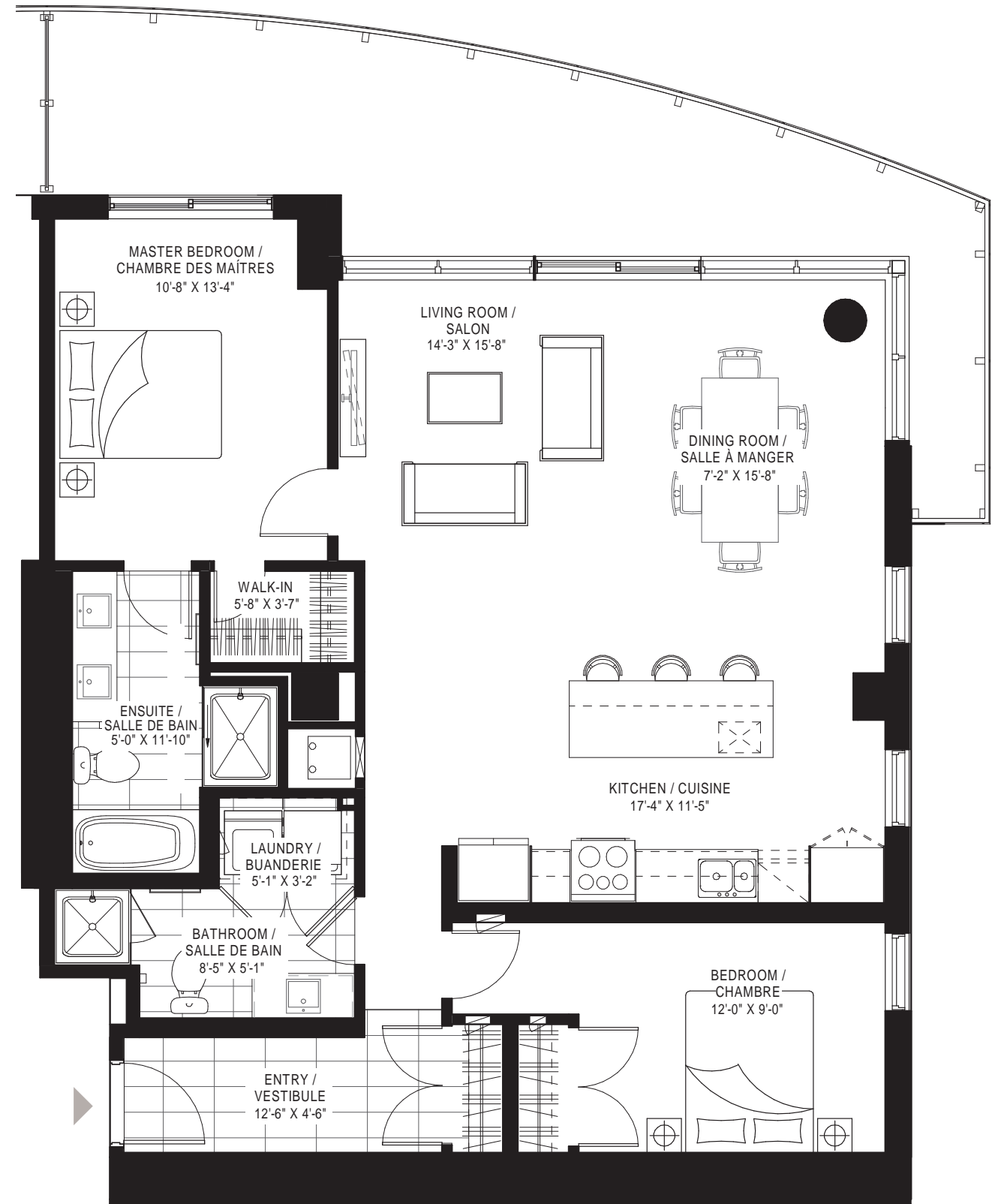
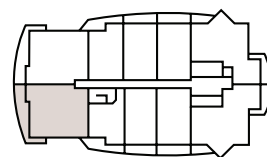

2 bedrooms | 2 chambres

Units | Unités
210 to 1510

Area Superficie	1,236 sq.ft. pi ²
Balcony Balcon	277 sq.ft. pi ²
Total	1,516 sq.ft. pi²

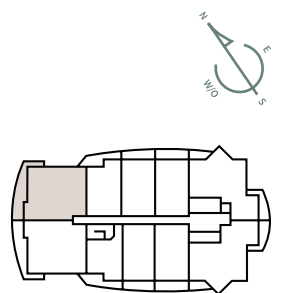

3rd to 15th floor

3^e au 15^e étage

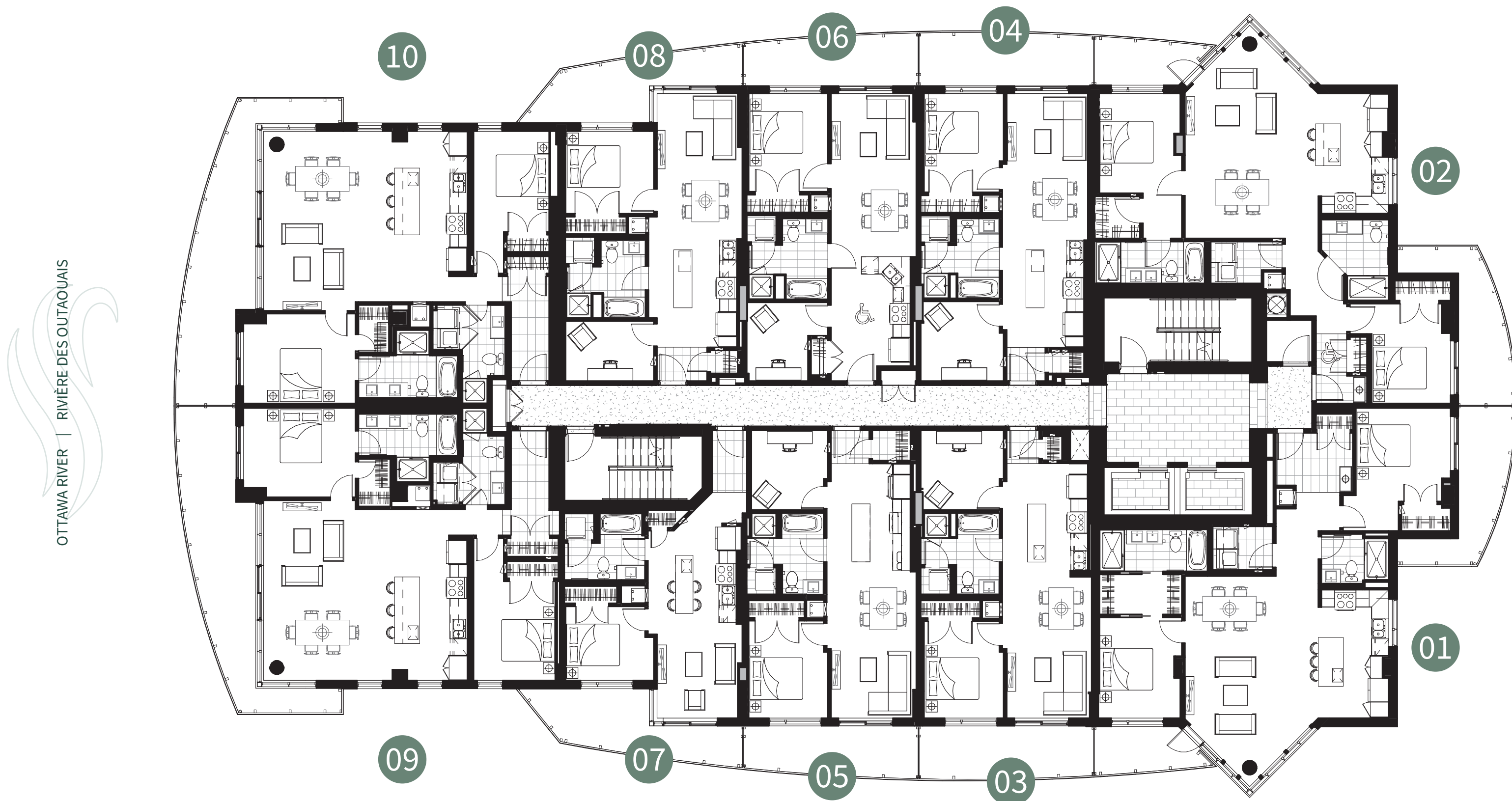

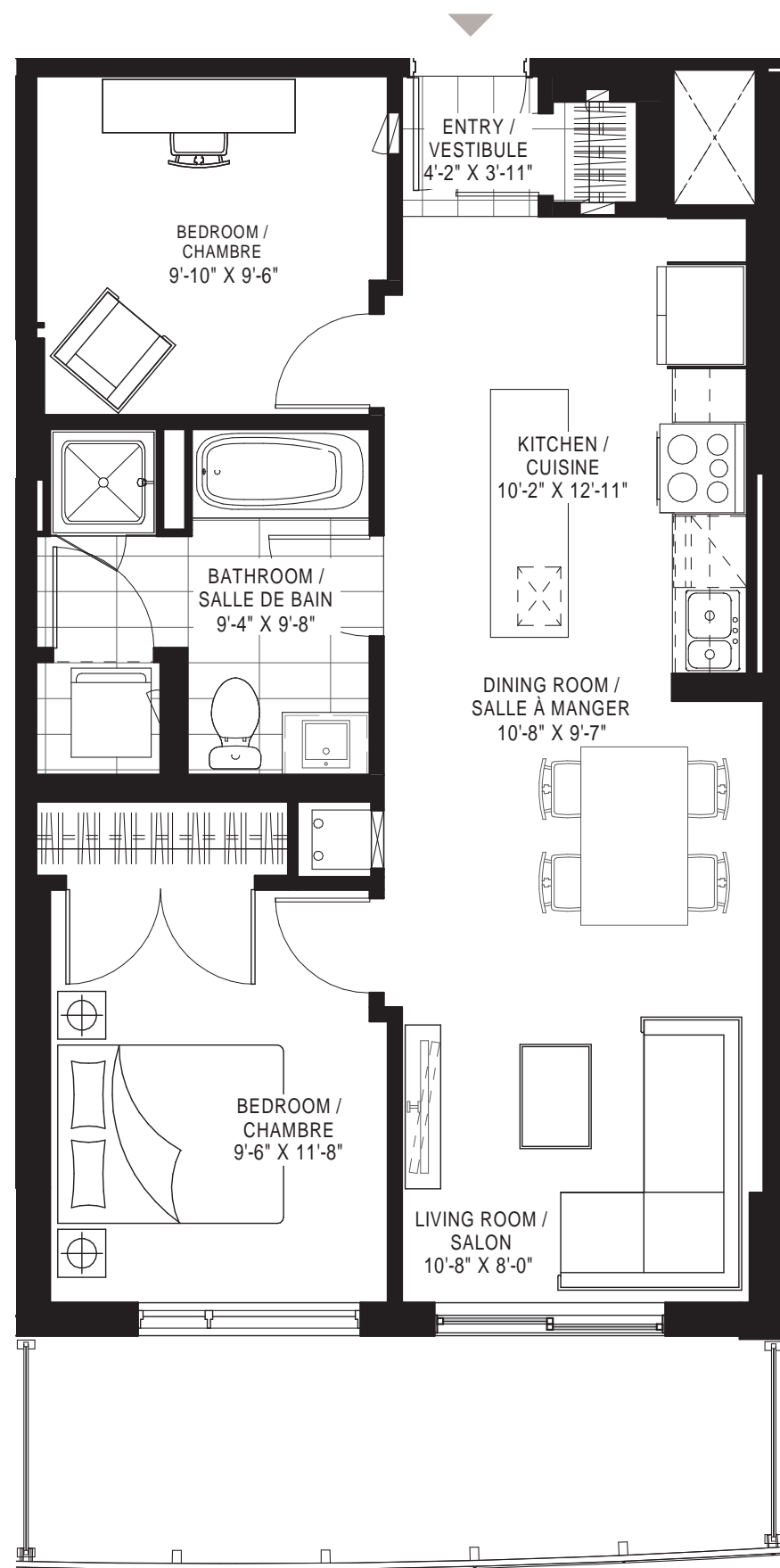

2 bedrooms* | 2 chambres*

The 2nd bedroom is an interior bedroom. | La 2^e chambre est une chambre intérieure.

Units | Unités
303 to 1503

Area Superficie	735 sq.ft. pi ²
Balcony Balcon	136 sq.ft. pi ²
Total	871 sq.ft. pi²

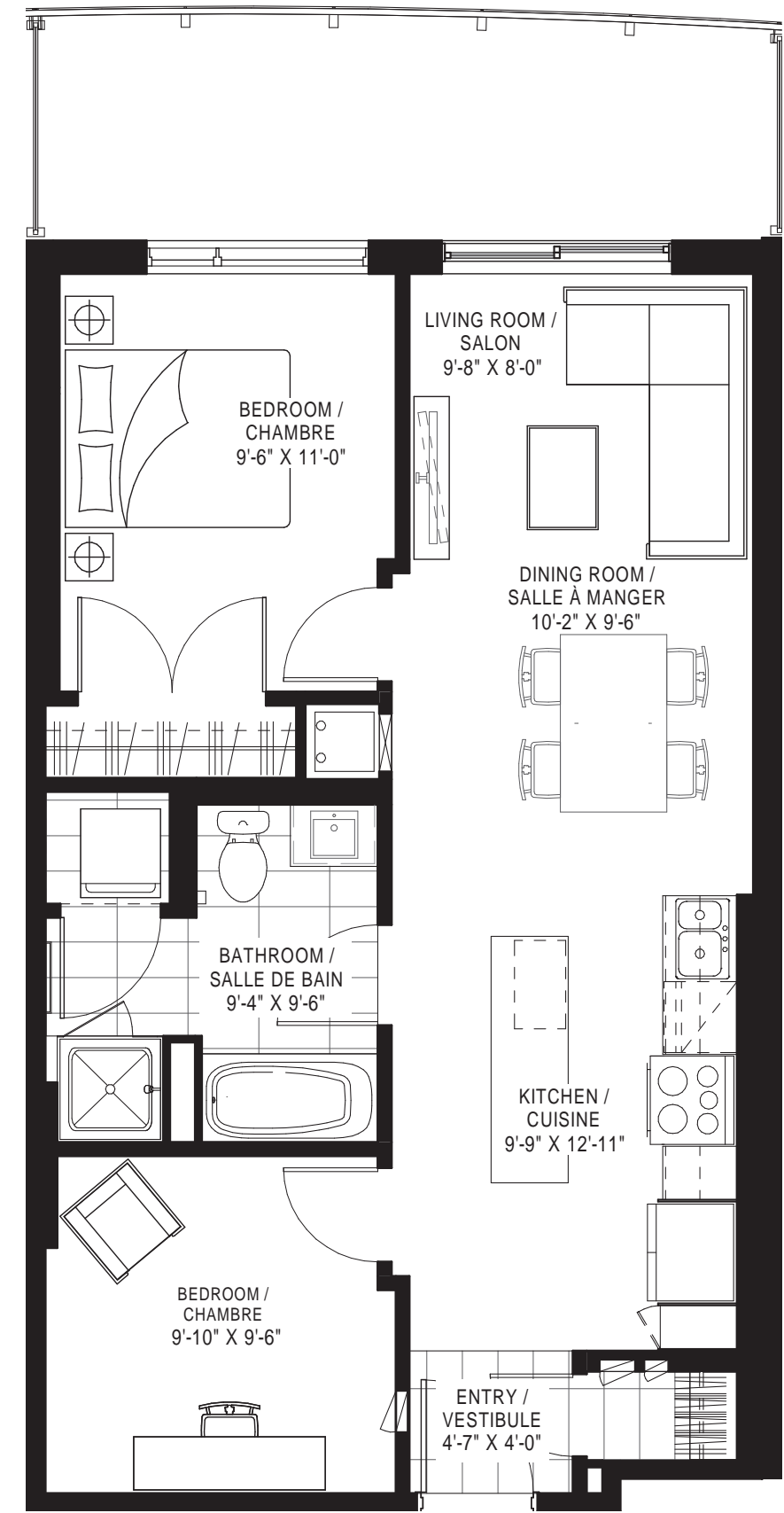
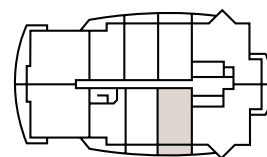

2 bedrooms* | 2 chambres*

The 2nd bedroom is an interior bedroom. | La 2^e chambre est une chambre intérieure.

Units | Unités
304 to 1504

Area Superficie	738 sq.ft. pi ²
Balcony Balcon	135 sq.ft. pi ²
Total	873 sq.ft. pi²

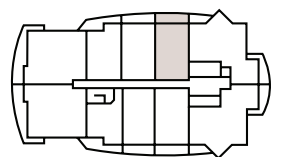

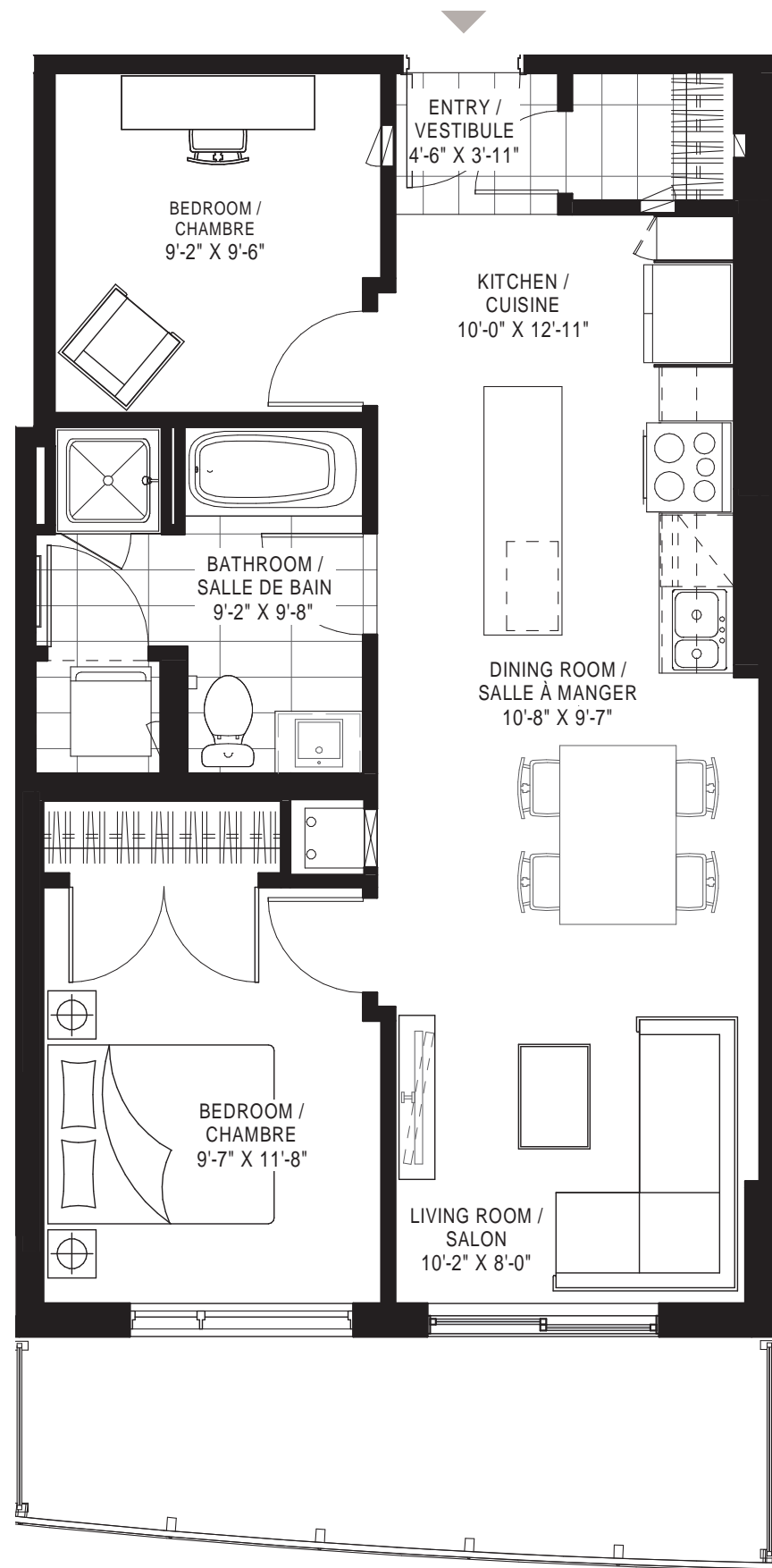

2 bedrooms* | 2 chambres*

The 2nd bedroom is an interior bedroom. | La 2^e chambre est une chambre intérieure.

Units | Unités
305 to 1505

Area Superficie	742 sq.ft. pi ²
Balcony Balcon	127 sq.ft. pi ²
Total	869 sq.ft. pi²

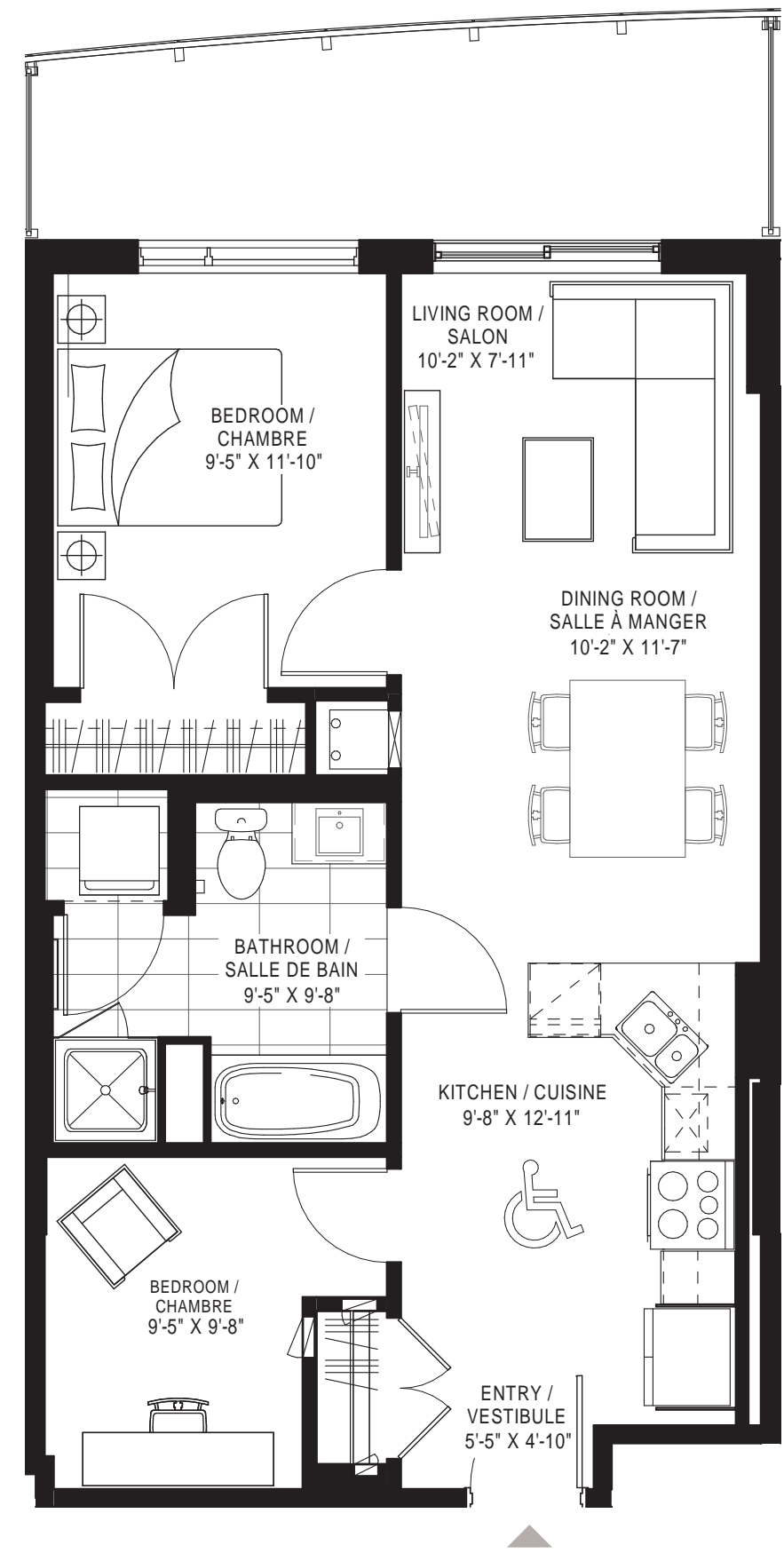
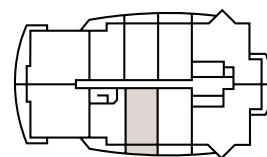

2 bedrooms* | 2 chambres* ♿

The 2nd bedroom is an interior bedroom. | La 2^e chambre est une chambre intérieure.

Units | Unités
306 to 1506

Area Superficie	738 sq.ft. pi ²
Balcony Balcon	126 sq.ft. pi ²
Total	864 sq.ft. pi²

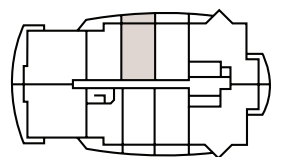

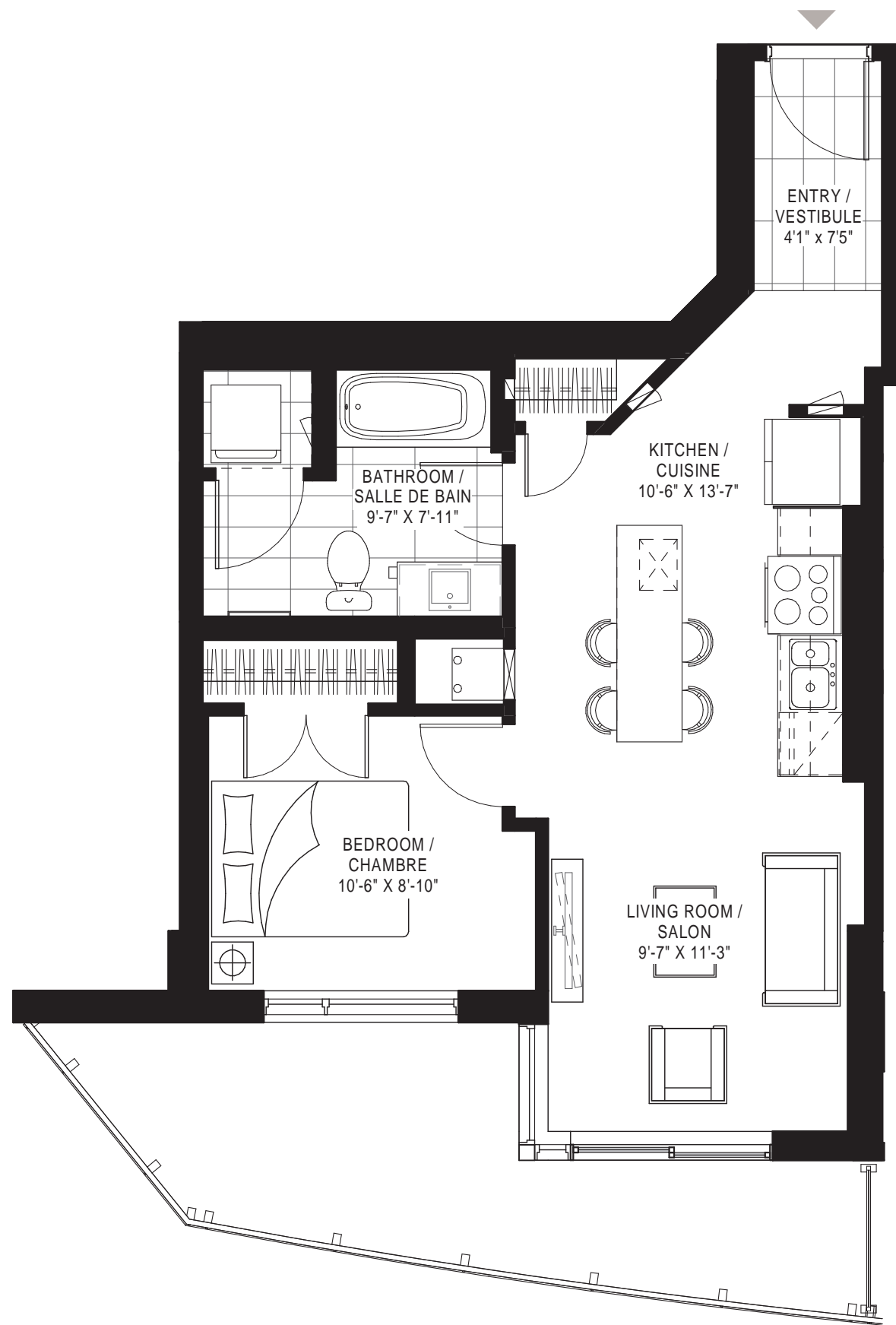

1 bedroom | 1 chambre

Units | Unités
307 to 1507

Area Superficie	568 sq.ft. pi ²
Balcony Balcon	149 sq.ft. pi ²
Total	717 sq.ft. pi²

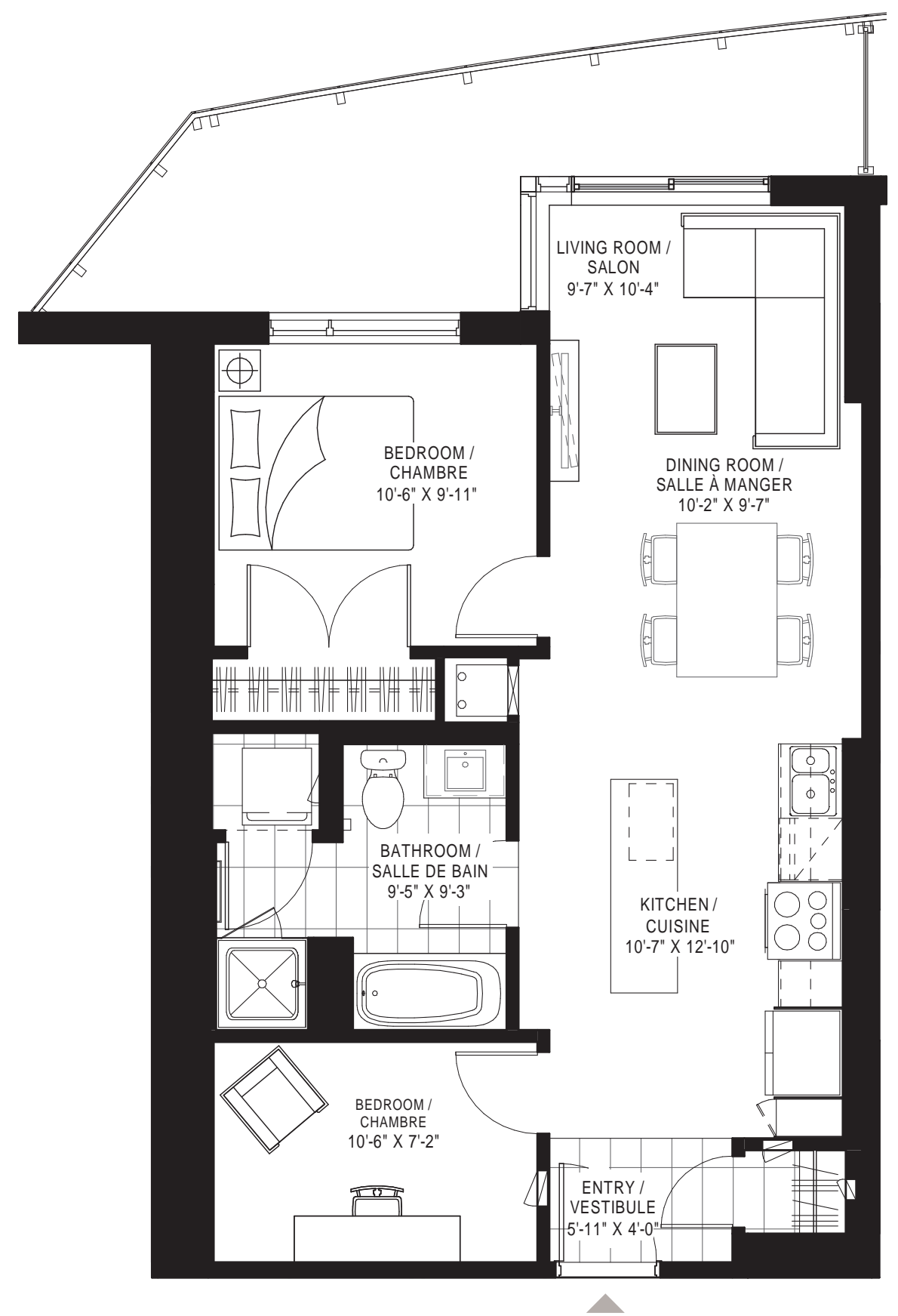
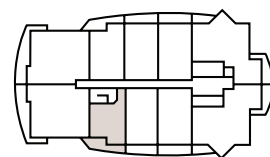

2 bedrooms* | 2 chambres*

The 2nd bedroom is an interior bedroom. | La 2^e chambre est une chambre intérieure.

Units | Unités
308 to 1508

Area Superficie	740 sq.ft. pi ²
Balcony Balcon	150 sq.ft. pi ²
Total	890 sq.ft. pi²

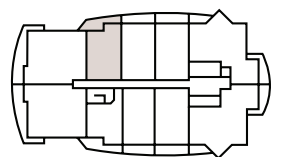

Penthouse - 16th floor

Penthouse - 16^e étage



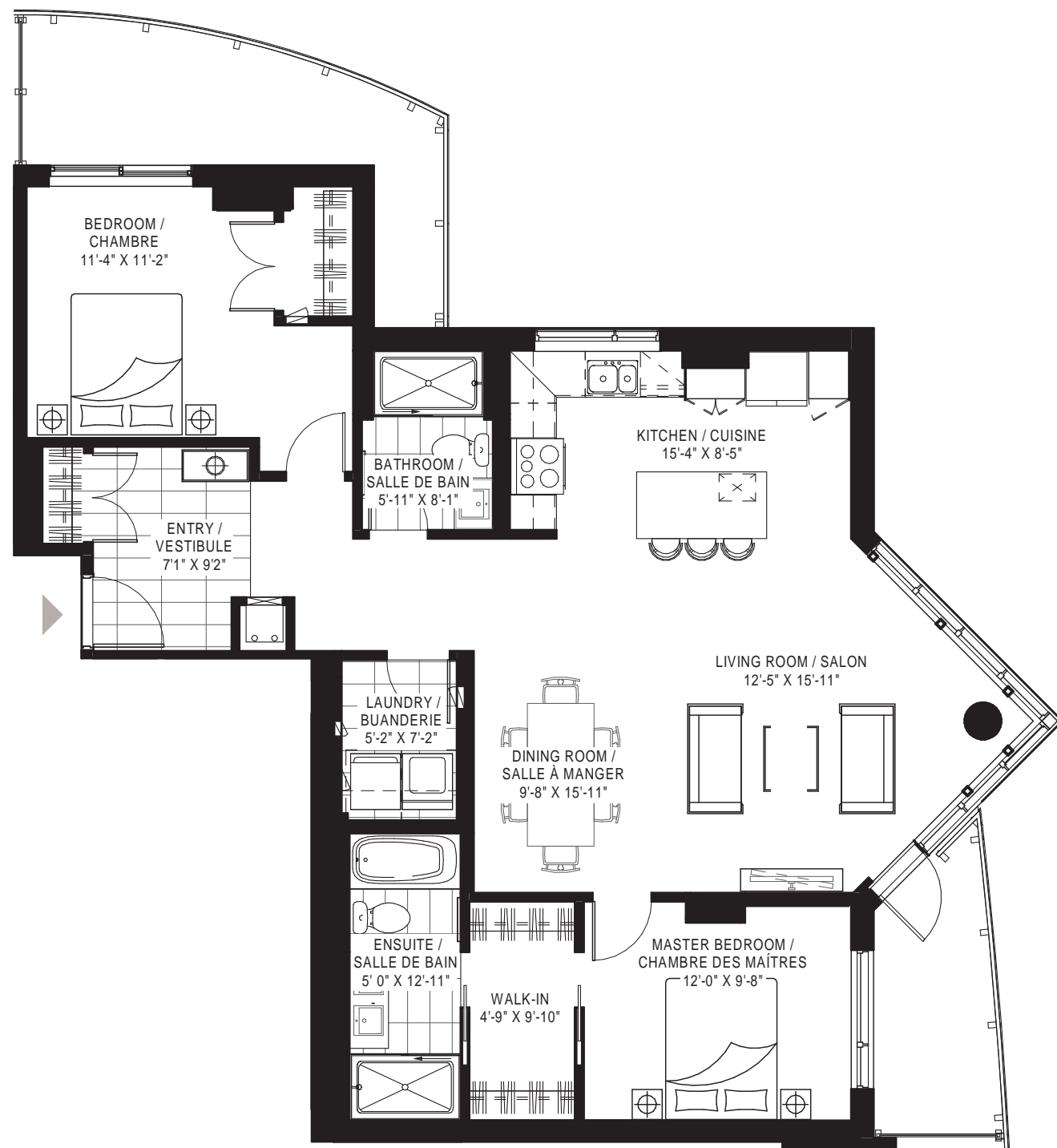

2 bedrooms | 2 chambres

Units | Unités
 PH-1601
 PH-1701

Area Superficie	1,264 sq.ft. pi ²
Balcony Balcon	201 sq.ft. pi ²
Total	1,437 sq.ft. pi²

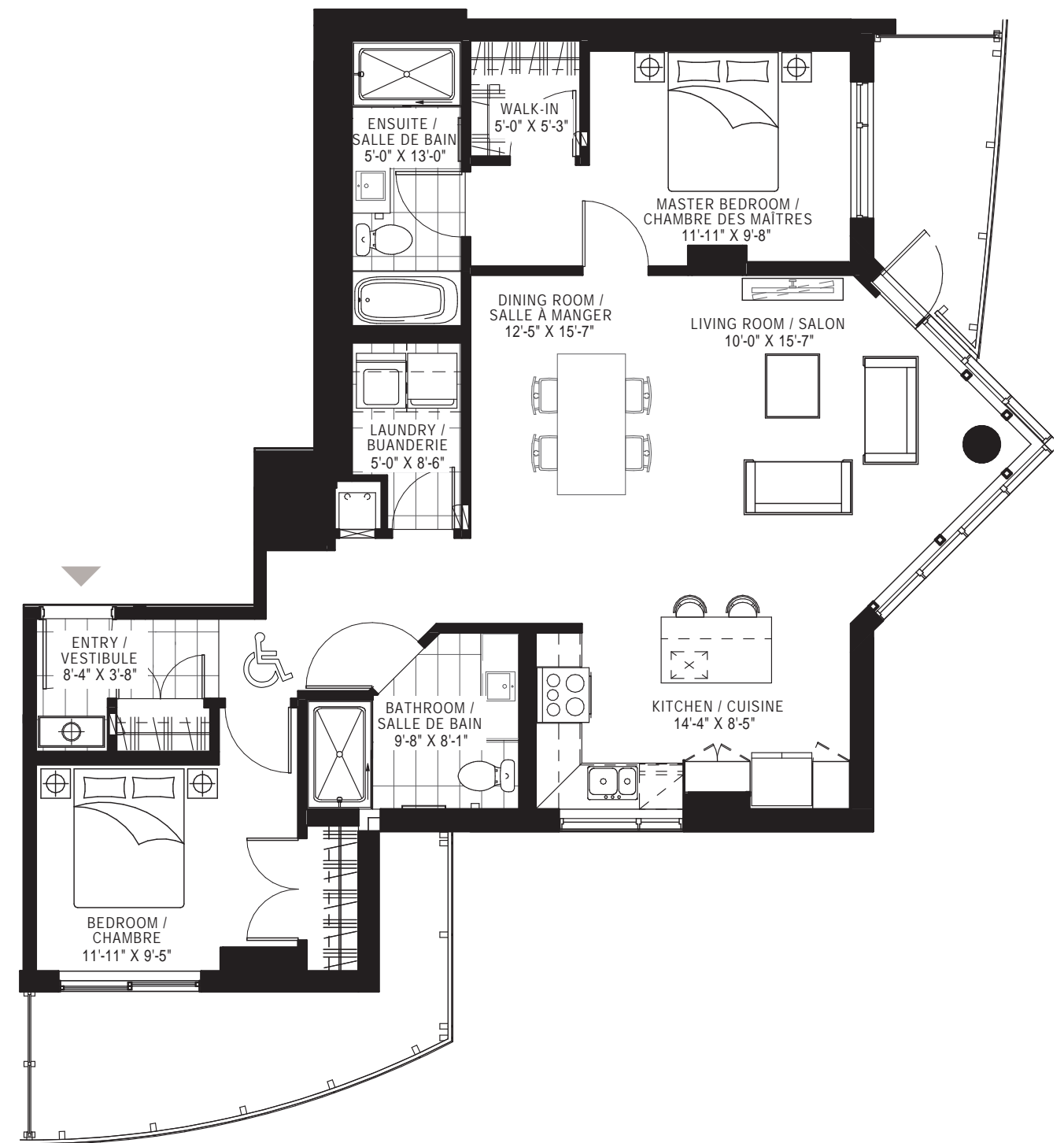

2 bedrooms | 2 chambres ♿

Units | Unités
 PH-1602

Area Superficie	1,233 sq.ft. pi ²
Balcony Balcon	202 sq.ft. pi ²
Total	1,435 sq.ft. pi²

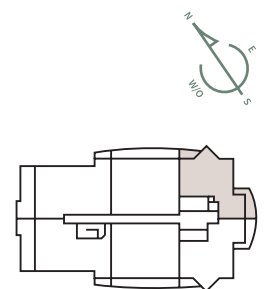



2 bedrooms | 2 chambres

Unit | Unité
PH-1603

Area Superficie	1,481 sq.ft. pi ²
Balcony Balcon	263 sq.ft. pi ²
Total	1,744 sq.ft. pi²

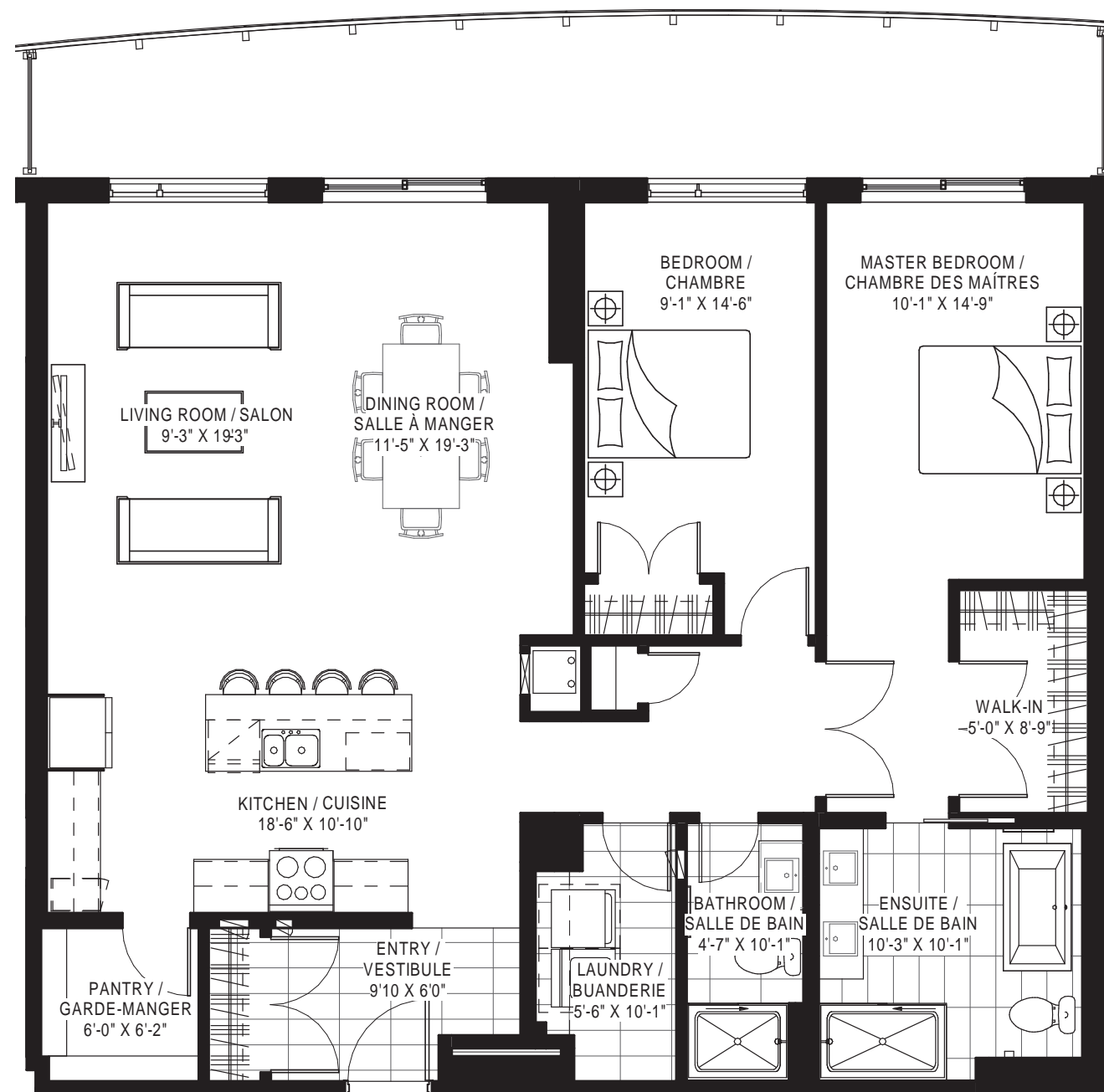
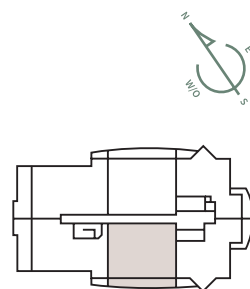

2 bedrooms | 2 chambres

Unit | Unité
PH-1604

Area Superficie	1,476 sq.ft. pi ²
Balcony Balcon	261 sq.ft. pi ²
Total	1,737 sq.ft. pi²

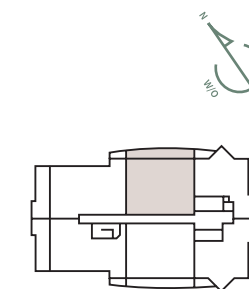

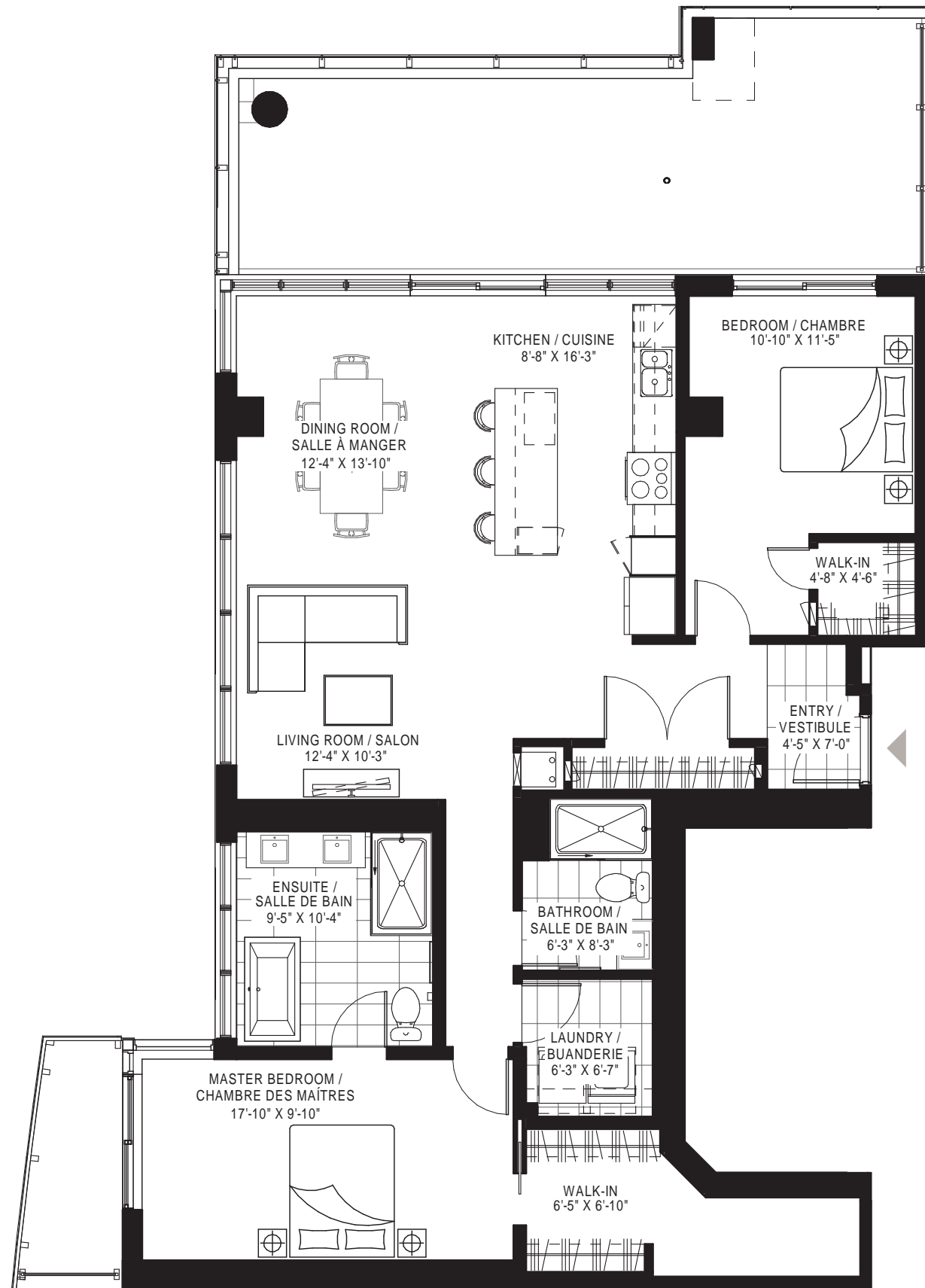

2 bedrooms | 2 chambres

Unit | Unité
PH-1605

Area Superficie	1,400 sq.ft. pi ²
Balcony Balcon	441 sq.ft. pi ²
Total	1,841 sq.ft. pi²

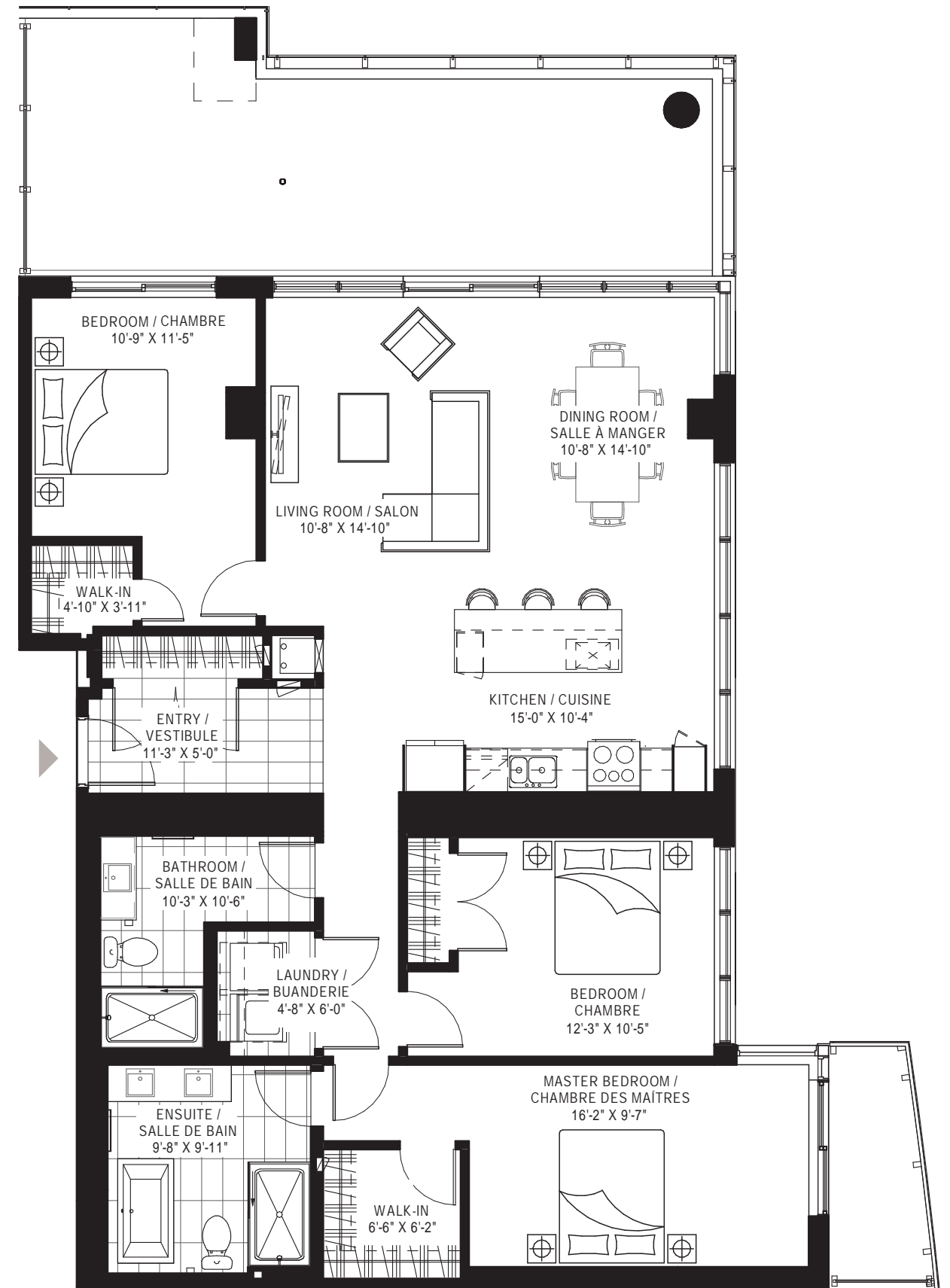
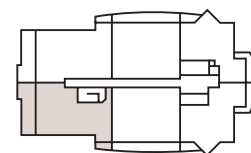

3 bedrooms | 3 chambres

Unit | Unité
PH-1606

Area Superficie	1,582 sq.ft. pi ²
Balcony Balcon	442 sq.ft. pi ²
Total	2,413 sq.ft. pi²

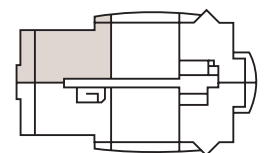

Penthouse - 17th floor

Penthouse - 17^e étage



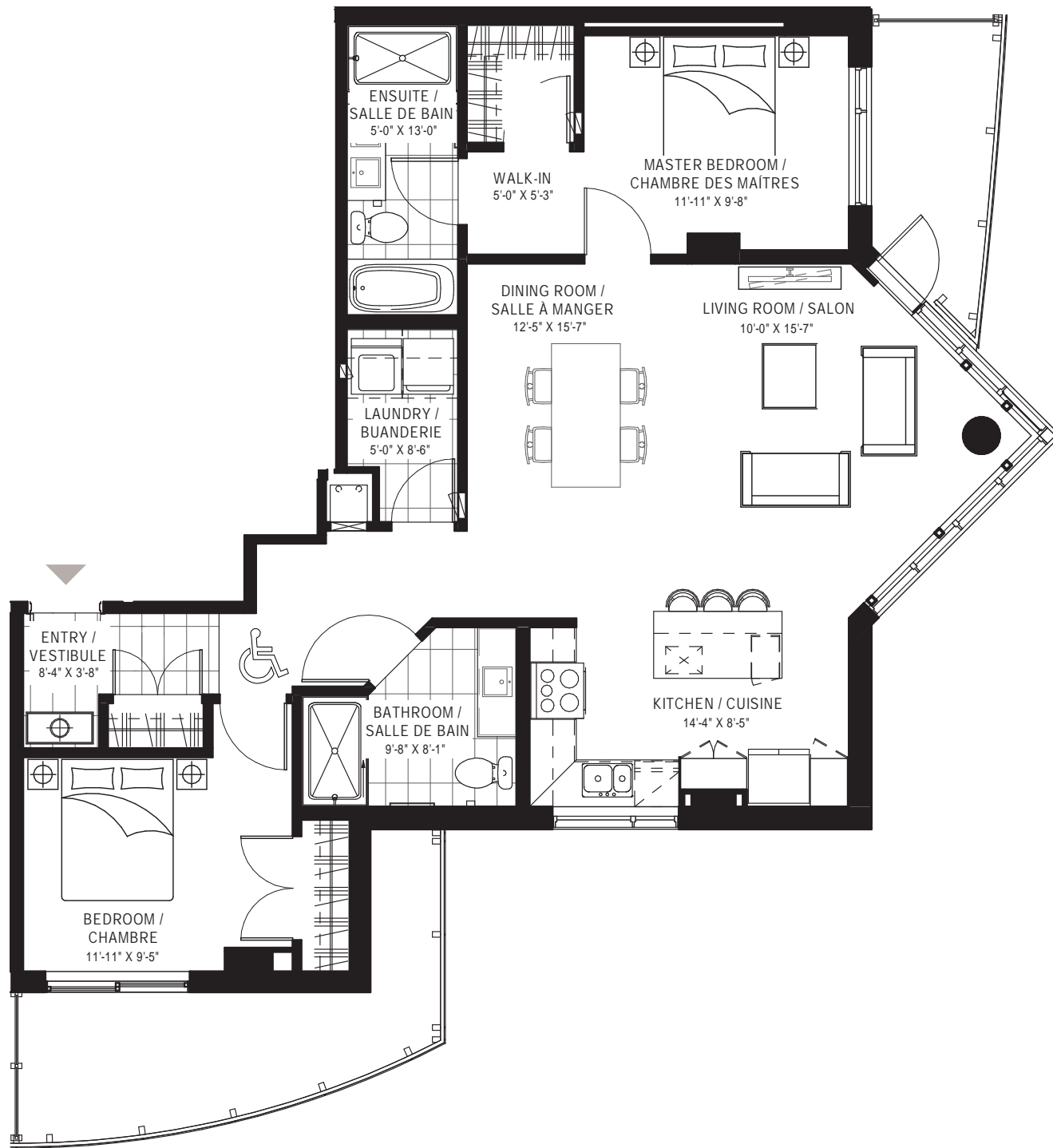

2 bedrooms | 2 chambres 

Unit | Unité
PH-1702

Area Superficie	1,236 sq.ft. pi ²
Balcony Balcon	203 sq.ft. pi ²
Total	1,442 sq.ft. pi²

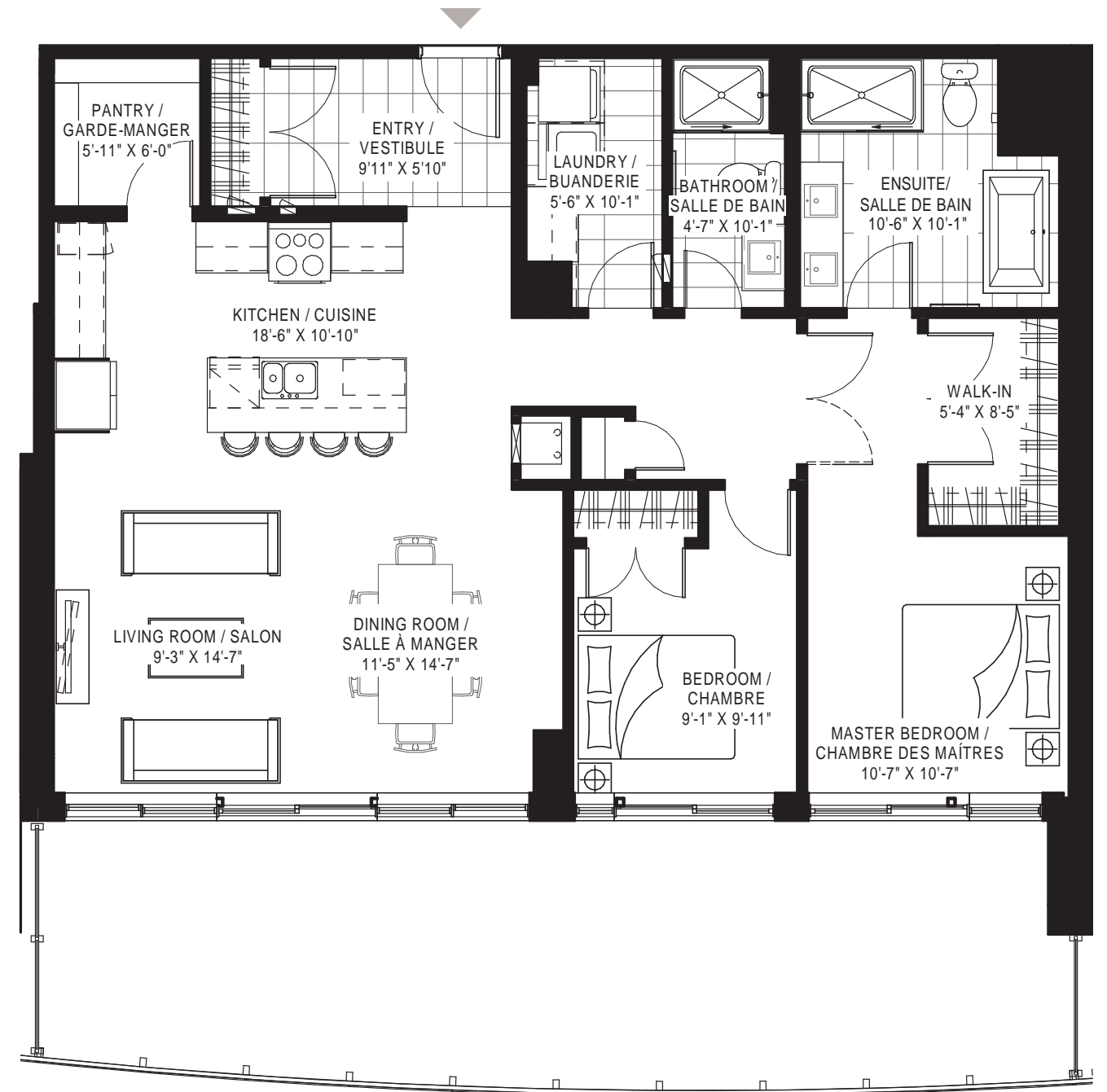
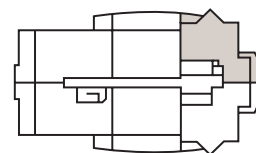

2 bedrooms | 2 chambres

Unit | Unité
PH-1703

Area Superficie	1,296 sq.ft. pi ²
Balcony Balcon	446 sq.ft. pi ²
Total	1,742 sq.ft. pi²

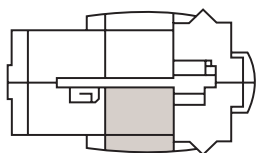

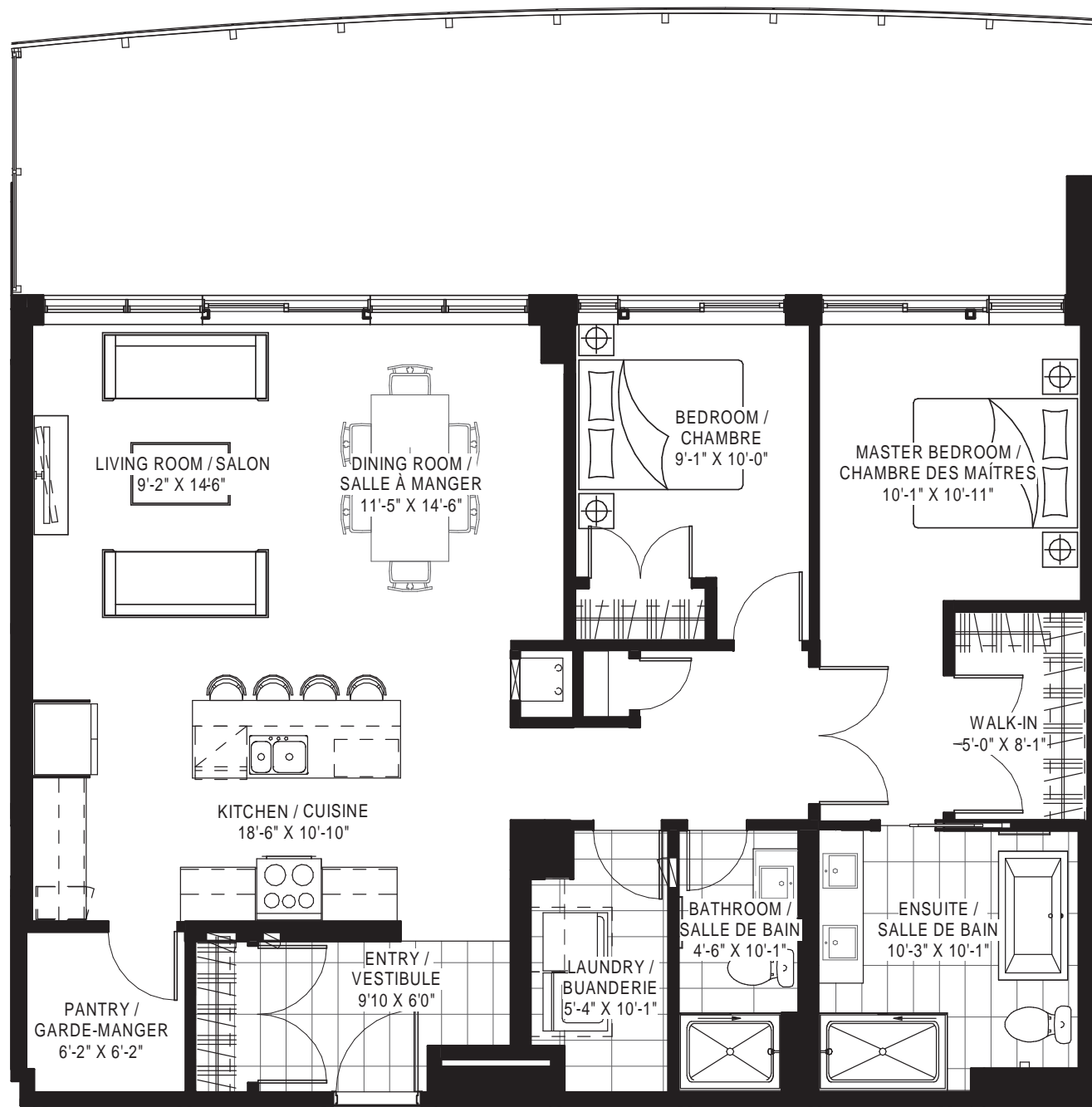

2 bedrooms | 2 chambres

Unit | Unité
PH-1704

Area Superficie	1,282 sq.ft. pi ²
Balcony Balcon	451 sq.ft. pi ²
Total	1,733 sq.ft. pi²

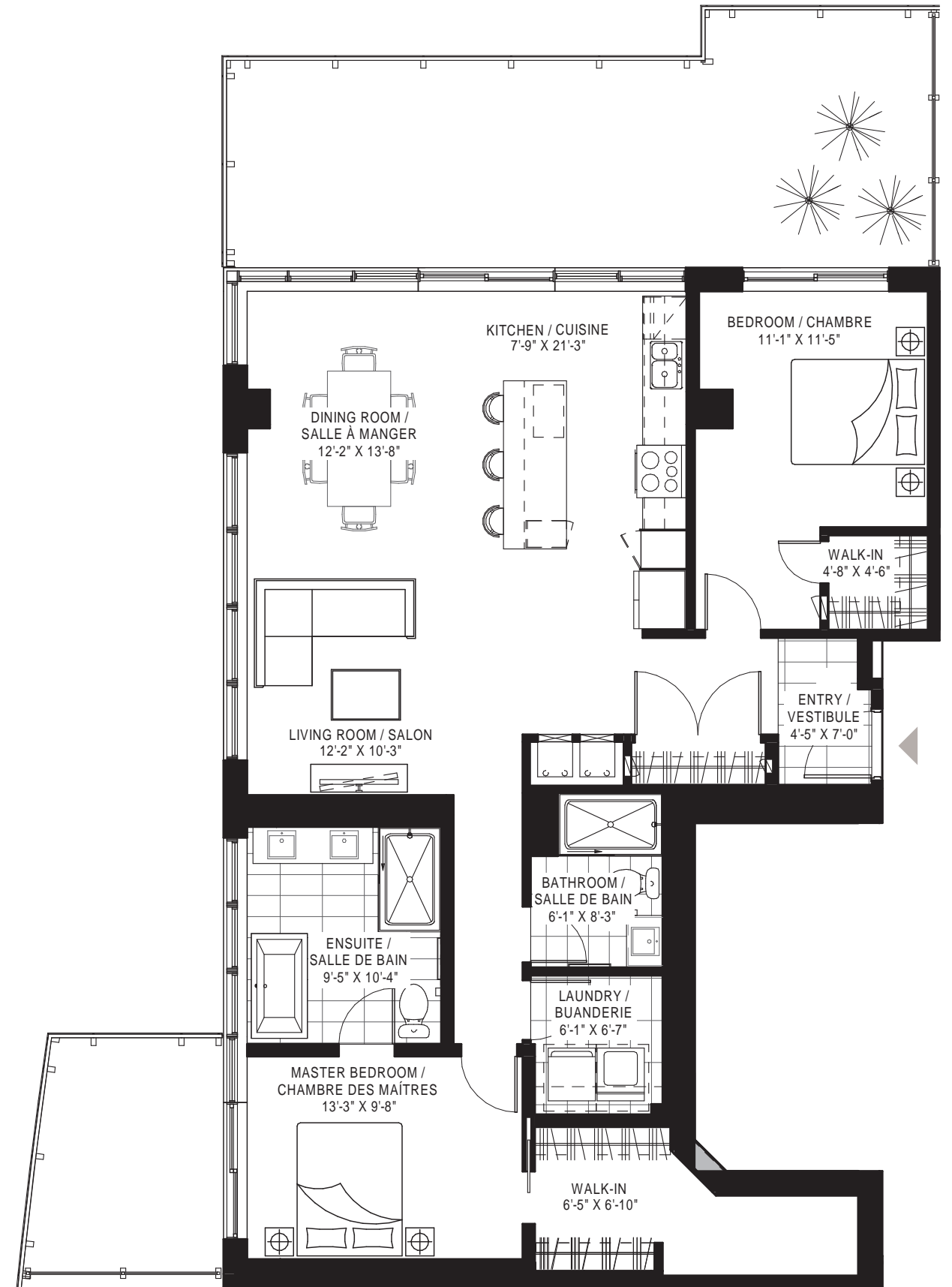
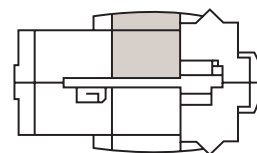

2 bedrooms | 2 chambres

Unit | Unité
PH-1705

Area Superficie	1,349 sq.ft. pi ²
Balcony Balcon	478 sq.ft. pi ²
Total	1,827 sq.ft. pi²

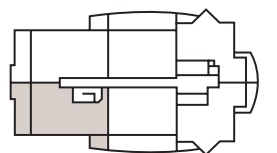

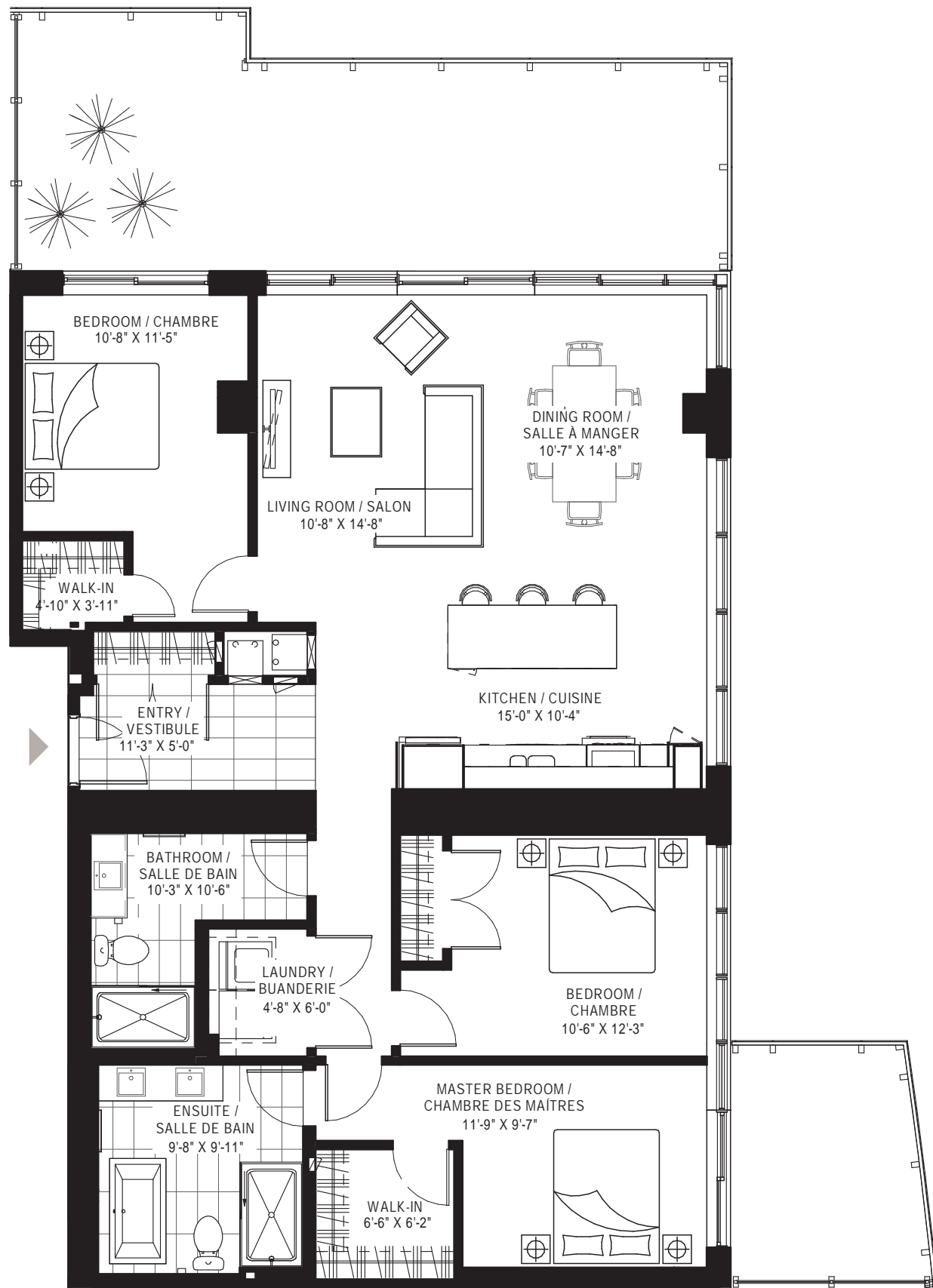

3 bedrooms | 3 chambres

Unit | Unité
PH-1706

Area Superficie	1,529 sq.ft. pi ²
Balcony Balcon	480 sq.ft. pi ²
Total	2,009 sq.ft. pi²

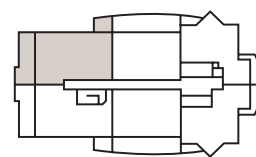

Amenities - 18th floor

Espaces communs - 18^e étage



OTTAWA RIVER | RIVIÈRE DES OUTAOUAIS

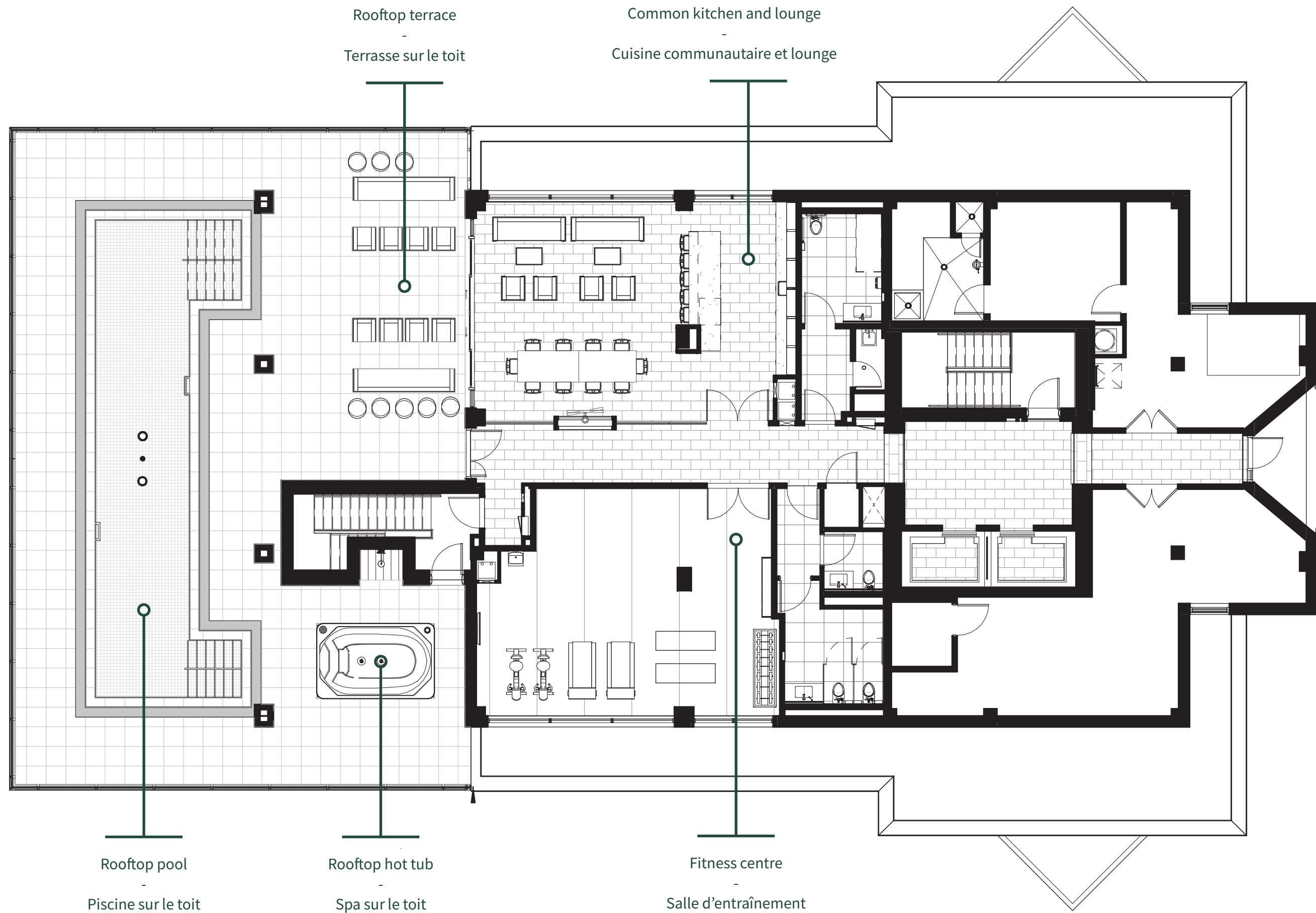

Building with Purpose

Since 1985, Brigil, a proudly family-owned company with deep roots in the National Capital Region, has been committed to its mission of offering clients fresh approaches to living, tailored to their ever-changing needs.

We are enormously proud that over 14,000 people call our properties home. We will continue to solicit input to allow us to innovate and improve the way people live together while protecting and enhancing the natural heritage of the area.

It is this vision of collective well-being in constant evolution that inspire us to build with purpose.

Bâtitseur Citoyen

Depuis 1985, Brigil, cette entreprise familiale fière de ses profondes racines dans la grande région d'Ottawa-Gatineau, s'est donné comme mission d'offrir à ses clients des espaces de vie repensés et adaptés à leurs besoins en constante évolution, avec une vision de développement à long terme pour la région.

Nous sommes extrêmement fiers que plus de 14 000 personnes considèrent nos propriétés

comme leur chez-soi. Nous continuerons à solliciter des commentaires pour nous permettre d'innover et d'améliorer la façon dont les gens vivent ensemble tout en conservant et en enrichissant le patrimoine naturel de la région.

C'est cette vision du bien-être collectif en constante évolution qui fait de nous des bâtisseurs citoyens.

OUR COMMUNITIES | NOS COMMUNAUTÉS

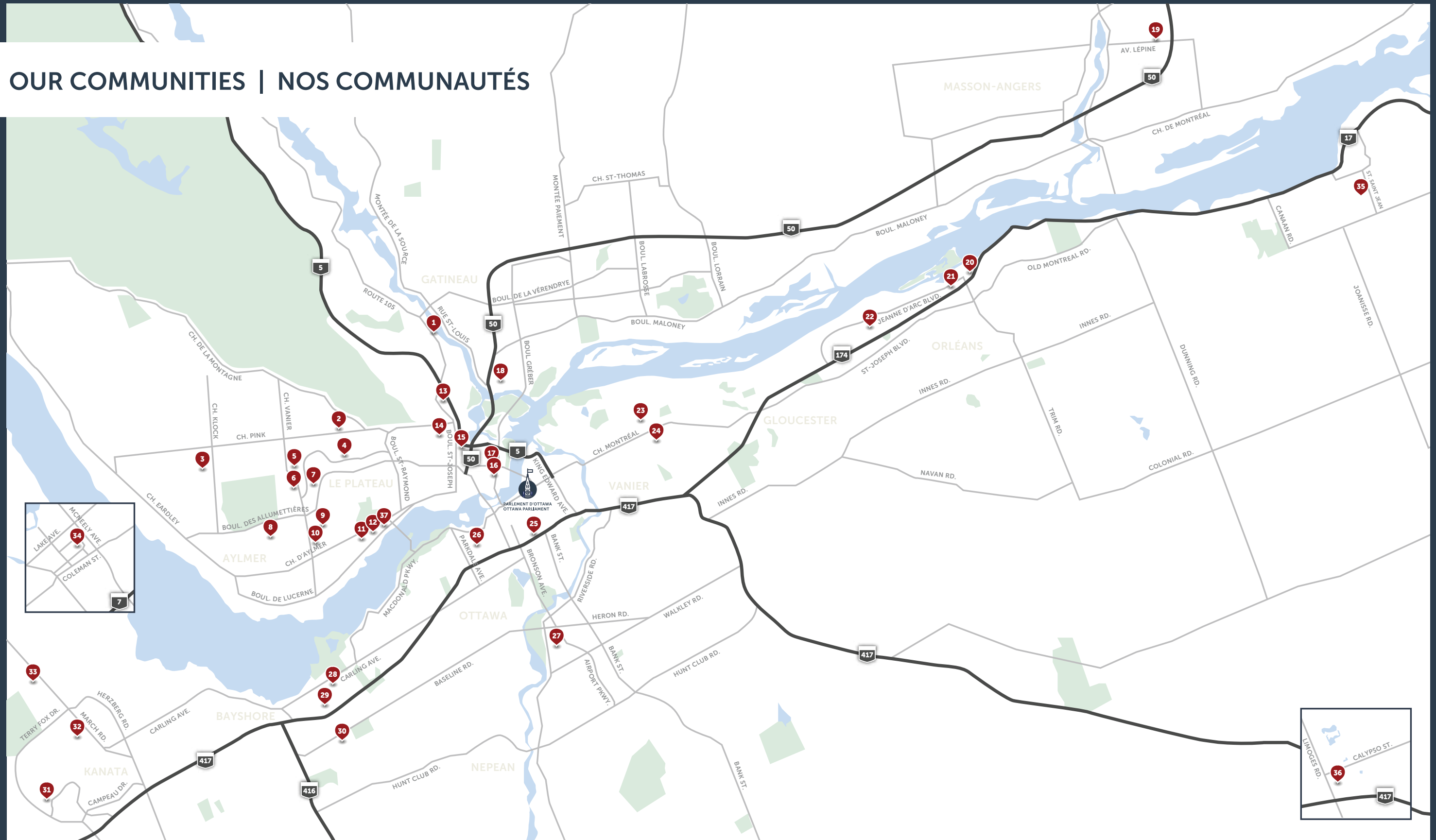

- | | | | | | |
|---|----|----|----|----|----|
| 1 | 8 | 15 | 22 | 29 | 36 |
| 2 | 9 | 16 | 23 | 30 | 37 |
| 3 | 10 | 17 | 24 | 31 | |
| 4 | 11 | 18 | 25 | 32 | |
| 5 | 12 | 19 | 26 | 33 | |
| 6 | 13 | 20 | 27 | 34 | |
| 7 | 14 | 21 | 28 | 35 | |



WELCOME HOME

Bienvenue chez vous

 **PETRIE'S LANDING**

TOWER 3 | TOUR 3

300 Inlet Private, Orléans (Ontario)

PRESENTATION CENTRE | CENTRE DE PRÉSENTATION

8865 Jeanne d'Arc Blvd. North, Orléans

613 706-3772

brigil.com

brigil